20 gr. 20 gr.

GONIEC KRAKOWSKI

CENY OGŁOSZEŃ: Po tekście 1 mm w 2 szpaltach (szerokość szpalty 45 mm) po 72 grosze. Dla poszukujących pracy po 20 groszy. „Marginesowe" po złotych 8.— za 1 mm w 1 szpalcie (szerokość szpalty 45 mm).

Rok V. | Nr. 101.

Kraków, niedziela 2/poniedziałek 3 maja 1943

Nadesłane, a nie zamówione przez Redakcję rękopisy będą zwracane autorom jedynie wówczas, gdy dołączone zostaną znaczki pocztowe na opłacenie przesyłki zwrotnej. Prenumerata miesięczna 4.50 Zł., z odnoszeniem do domu 5 Zł. Na prowincji dopłata porta. Konto czekowe: Warszawa 658.

Sowietofilskie komentarze prasy angielskiej.

Eden ponownie u Majskiego. – Niejednolita opinja w Stanach Zjednoczonych

Sztokholm, 1 maja. **W konflikcie sowiecko-polskim dzień wczorajszy nie przyniósł w Londynie żadnego sensacyjnego zwrotu w jakimkolwiek kierunku. Dzień ten był raczej poświęcony poufnym rozmowom o charakterze dyplomatycznym. M. i. angielski minister spraw zagranicznych Eden odbył również z ambasadorem sowieckim Majskim dłuższą konferencję, o której przebiegu i treści nie podano jednak dotychczas żadnych bliższych szczegółów.**

Z głosów prasy angielskiej, która w przeciwieństwie do pierwszych dni wykazuje nie dającą się zaprzeczyć wstrzemięźliwość, wynika, że

strona rosyjska w dalszym ciągu czyni wysiłki w kierunku traktowania zagadnienia przyszłych granic jako istotnego centralnego problemu konfliktu polsko-sowieckiego.

W Londynie przyznają przytem, że zagadnienia, jakie wyszły na światło aktualności wskutek zerwania stosunków między Moskwą i polską emigracją „są natury nawskróś delikatnej" i że **trzeba będzie wielkiej zręczności, aby zapobiec nowym zaostrzeniom**, które mogłyby przysporzyć dalszych kłopotów w obozie aljantów.

W każdym razie uderzającem jest, że powszechna **tendencja wszystkich komentarzy prasy angielskiej jest w dalszym ciągu niezmiennie nastawiona na ton prosowiecki**, przyczem przy każdej sposobności podkreśla się, iż w obecnej fazie wojny **nie wolno ze strony Wielkiej Brytanji uczynić niczego takiego, co mogłoby podrażnić tak ważnego sprzymierzeńca, jakim jest Związek Sowiecki.** Raczej należy uczynić wszystko, aby „pozyskać ponownie zaufanie Związku Sowietów wobec swych sojuszników anglo-saskich", nawet w wypadku, gdyby tego musiano dokonać kosztem polskiej emigracji, która „nie działa z należytą roztropnością".

Wiadomości nadchodzące tu ze Stanów Zjednoczonych pozwalają wnioskować, że **opinja w Stanach Zjednoczonych jest bardziej niejednolita, niż na terenie Wielkiej Brytanji.** Tłumaczy się to przekonaniem Amerykanów, iż wskutek dalszego niesprawiedliwego traktowania polskiej emigracji specyficzny ciężar gatunkowy karty atlantyckiej mógłby zostać narażony na niebezpieczeństwo. Wbrew temu jednak wielka część dzienników amerykańskich stwierdza, że udałoby się może znaleźć jakąś formułę, na podstawie której dałoby się uniknąć zastosowania karty atlantyckiej w stosunku do Polaków.

W Genewie nic nie wiadomo o cofnięciu wniosku Sikorskiego.

Genewa, 1 maja. **Wiadomości amerykańskich agencyj prasowych, jakoby polski rząd emigracyjny w Londynie cofnął swój wniosek, wystosowany do Międzynarodowego Czerwonego Krzyża zbadania masowych grobów pod Katyniem, nie znajdują potwierdzenia u miarodajnych czynników w Genewie.**

Na specjalne zapytanie Czerwony Krzyż oświadczył w czwartek wieczorem, iż o tego rodzaju kroku polskiego rządu emigracyjnego nic mu nie wiadomo.

Jakie szanse pozostały Sikorskiemu?

Genewa, 1 maja. **Komentarze prasy szwajcarskiej, oparte widocznie na dobrych informacjach ze źródeł londyńskich podkreślają, że w Londynie zrezygnowano już z Sikorskiego i liczą się z tem, że w Moskwie wcześniej czy później za pośrednictwem jakiegoś zespołu żydowsko-polskich bolszewików zostanie stworzony organ przeciwwagi politycznej, zwrócony przeciw rządowi emigracyjnemu.**

„Kreml potargał deklarację atlantycką".

Buenos Aires, 1 maja. **Dzienniki brazylijskie ze wzrastającem zainteresowaniem nadal omawiają konflikt Moskwy z emigracją polską.**

Znany publicysta Costa Rego pisze na łamach ukazującego się w Rio de Janeiro porannego dziennika „Corriere da Manha", że wskutek zerwania stosunków z generałem Sikorskim, Kreml potargał deklarację atlantycką.

W Moskwie mówią o nowej „prowokacji".

Sztokholm, 1 maja. **Jak należało się spodziewać, deklaracja generała Sikorskiego nie wywołała w Moskwie najmniejszego zadowolenia, lecz przeciwnie spotkała się tam z ostrą krytyką. W Moskwie twierdzą, iż rząd polski na emigracji dopuścił się tem samem nowej prowokacji w stosunku do Związku Radzieckiego.**

Dzienniki sowieckie z „Prawdą" na czele poświęcają sprawie konfliktu obszerne komentarze, przyczem generałowi Sikorskiemu zarzuca się „perfidne stanowisko" w odniesieniu do Związku Sowietów.

„Prawda" zaznacza, że Moskwa przewidywała agresywne zamiary polskiego imperjalizmu i jest rzeczą zupełnie zrozumiałą, jeśli Związek Sowietów starał się pokrzyżować zamierzenia polskiej emigracji, zwracające się przeciwko Sowietom. Dziennik „Krasnaja Zwiezda" m. i. wyraża się w niemniej ostrych słowach, a nawet pozwala sobie na szkalowanie polskiej emigracji w sposób niezwykle ordynarny.

W kołach sztokholmskich panuje przekonanie, iż Moskwa pod żadnemi warunkami nie zgodzi się podjąć stosunków z polską emigracją, reprezentowaną przez osobę generała Sikorskiego.

Komunikat Polskiego Czerwonego Krzyża.

Kraków, 1 maja. **Polski Czerwony Krzyż informuje, że w związku z przejęciem prac identyfikacji oficerów, pomordowanych w lesie pod Katyniem koło Smoleńska, wszelkie zapytania, dotyczące tej kwestji, należy kierować wyłącznie pod adresem Okręgowych Placówek Czerwonego Krzyża.**

Należy zaznaczyć, że listy już ogłoszone są tymczasowe. Podano je tylko w tym celu, aby można było stwierdzić szczegóły. **Ostateczna, dokładna lista będzie podana przez PCK po ukończeniu pracy reaktyfikacyjnych.**

Równocześnie PCK wystosował apel pod adresem całego społeczeństwa, ażeby wszelkiemi siłami przyczyniało się do ciężkiej i odpowiedzialnej pracy tej instytucji.

Nowa lista pomordowanych oficerów polskich.

(tp). **Kraków**, 1 maja. W ubiegłych dniach otrzymał PCK dalszą, tymczasową listę oficerów polskich, pomordowanych w lesie katyńskim, którą publikujemy w celu współpracy zainteresowanych osób z Polskim Czerwonym Krzyżem.

†

Grody Władysław, podpor.,
Konarzewski Darjusz Wojciech,
Uruski Wasyl, podpor.,
Starda Włodzimierz Felicjan, ur. 16 II. 1911 w Chrzanowie,
Schanzer Maksymiljan, podpor. z Bielska,
Czajkowski Hieronim,
Pohorecki Bolesław Herbert,
Cywil, Warszawa, ul. Stara Łowicka 99,
Pastwa Wacław, por.,
Juszkiewicz Karol, nauczyciel z Kleszczowic,
Nowak Zbigniew,
Hoffmann Wilhelm Lucjan, Lubczów, gmina Sempolno, pow. Koło,
Miklaszewski Jerzy, kapitan, Warszawa, Kielecka 46.
Wieczorek Antoni, Warszawa, ul. Fabryczna 30, m. 4,
Szwedek Antoni, obrączka z monogramem M. D. 10 IV. 1939,
Olszewski Mieczysław,
Dudziński Edward Stanisław, podpor.,
Młodecki Edmund Karol, Dr. med., Brześć n. Bugiem, ul. Zygmuntowska,
Starzyk Kazimierz, por., Unicka 22,
Pachnikiewicz Wacław, 4 kartki z nadawcą H. U. Z.
Krzesiński, Warszawa, ul. Bracka 14, m. 2,
Kwiatkowski Zbigniew Jan, ppor., 9 V. 1912,
Kukiełka Józef, por.,
Gabrych Alojzy,
Kindt Gustaw, podpor., ur. 21 II. 1911 w Radomiu, kartki z nadawcą: Zofja Kindt, Warszawa, Fałata 2, m. 53,
Krusche Jan, kapitan, adwokat, Warszawa, Jerozolimska 49, m. 7, albo Warszawa, ul. Piusa 9 11, m. 36,
Dzikowski Czesław, inż., Warszawa, Asfaltowa 12,
Kosiołek Leopold, ppor.,
Boroński Wacław, legitymacja urzędnika państwowego,
Kurowski Mieczysław, por.,
Czarnecki Zygmunt, por. 40 p. piechoty,
Koperski Tadeusz, ppor., 2 metryki synów,
Świerczewski Sewerjusz, ppor.,
Kamieński Stanisław, komandor, por.,
Spławiszewski Marjan, ppor.,
Pyszko Jan, oficer, ur. 9 VI 1881 w Kutnie, Ustroń-Słońsk,
Kwaskowski Stanisław, major,
Szypowski Antoni Włodzimierz, major, karta członka Czerwonego Krzyża,
Stolarz Stefan, por. dowód wojskowy, karta Czerwonego Krzyża,
Szepkowicz Stanisław, major, odznaka wojskowa Piłsudski",
Janicki Jan, kapitan, dowód osobisty,
Certowicz Jan, w. lekarz wojskowy,
Sapiejewski Jan Tadeusz, lekarz sztabu, dowód wojsk.,
Pałczyński Wincenty Franciszek, major, leg. wojsk. dziennik.,
Rajchenberg Guido, major,
Chojeński Edmund, major, order „Virtuti Militari",
Kutyba Józef, por. ur. 9 II 1899 w Krakowie, leg. klubu narciarskiego, order „Virtuti Militari",
Lesiński Piotr, kapitan,
Głażewski, wzgl. Błażejewski Bolesław w. lekarz sztabu,
Ziółkowski Jan Leon, major, kapelan polowy,
Jamiołkowski Konstantyn,
Solski Adam, major, 57 pp.,
Horak Stefan, kapitan,
Hajdzik Antoni, major,
Wojtowicz Marjan, por.,
Pilewski Juljan, major, Kraków, Topolowa 46,
Murawski Eugenjusz, inż., por. legitymacja urzędnika państwowego,
Michalik Paweł Adolf, ur. 11 XI ?, por. ks. upos., legitymacja urzędnicza, list w języku niemieckim,

*

Ktokolwiek mógłby udzielić bliższych danych o tych osobach, proszony jest o kierowanie informacyj pod adresem okręgowych Placówek Czerwonego Krzyża.

Führer przyjął Lavala

Główna kwatera Führera, 1 maja. **Führer przyjął w dniu 29 kwietnia w swej głównej kwaterze w obecności ministra spraw zagranicznych Rzeszy von Ribbentropa i włoskiego sekretarza stanu dla spraw zagranicznych Bastianini, szefa rządu francuskiego Pierre Lavala.**

W toku konferencji uczestniczące w niej osobistości wykazały pełne zrozumienie dla zagadnień, wynikających pomiędzy Niemcami i Włochami z jednej, a Francją z drugiej strony. Z pełną objektywnością poddano badaniu zakres udziału Francji w wysiłkach i ofiarach, jakie mocarstwa osi wzięły na siebie dla odbudowy nowej Europy w walce przeciwko bolszewizmowi i złączonym z nim sojuszem mocarstwom zachodnim oraz jakie korzyści wynikną dla Francji z udziału w tej akcji.

Nowy minister spraw wewn. w Chorwacji.

Zagrzeb, 1 maja. **Poglavnik mianował ministrem spraw wewnętrznych dra Artukowicza, który ostatnio piastował godność ministra sprawiedliwości.**

Jego poprzednik na stanowisku ministra spraw wewnętrznych dr. Nikczicz został mianowany ministrem stanu z równoczesną nominacją na posła w ministerstwie spraw zagranicznych.

Rumuński minister wojny na froncie.

Berlin, 1 maja. **Rumuński minister wojny generał kawalerji Pantazi w czasie od 24—28 kwietnia bawił wśród żołnierzy rumuńskich, walczących ramię przy ramieniu z żołnierzami niemieckimi na przyczółku mostowym nad Kubaniem.**

Udając się na front rumuński, minister wojny bawił również w głównej kwaterze naczelnego dowódcy wojsk niemieckich i rumuńskich, operujących na tym odcinku.

W rozmowach, jakie toczyły się z naczelnym dowódcą, wyraził on zdecydowaną wolę Rumunji prowadzenia walki u boku żołnierzy niemieckich w wiernem braterstwie broni aż do zwycięskiego końca. W czasie zwiedzenia stanowisk pułków piechoty, kawalerji i strzelców rumuńskich, gen. Pantazi przekonał się o doskonałym duchu bojowym oddziałów rumuńskich. W obecności jego odznaczono wielką ilość oficerów i żołnierzy rumuńskich orderem Żelaznego Krzyża za szczególną waleczność w boju.

Finansowanie dalszych zbrojeń tureckich.

Wiedeń, 1 maja. Rząd turecki przedłożył parlamentowi oczekiwany dalszy kredyt w wysokości 90 miljonów funtów tureckich, celem finansowania nadzwyczajnych zadań zbrojeniowych.

Wzrost floty handlowej Hiszpanji.

Madryt, 1 maja. **Hiszpański urząd statystyczny żeglugi morskiej komunikuje, że w ubiegłych latach po raz pierwszy od dziesiątków lat do portów Hiszpanji wpłynęło i wypłynęło więcej statków hiszpańskich, niż zagranicznych.**

Zarejestrowano wpłynięcie 1.681 statków hiszpańskich i 750 zagranicznych, wypłynięcie zaś 1.675 statków hiszpańskich wobec 765 zagranicznych. Urząd zwraca przytem uwagę, że zmniejszenie się liczby statków zagranicznych, wpływających do portów hiszpańskich, tłumaczyć należy nietylko obecną wojną, ile raczej znacznem wzmożeniem budowy statków w Hiszpanji, które w latach 1940—1941 rozwinęły szczególnie silną działalność.

Katastrofa kanadyjskiego samolotu.

Zginął naczelny dowódca kanadyjskiej dywizji zaoceanicznej.

Sztokholm, 1 maja. Główna kwatera kanadyjskich wojsk krajowych podała do wiadomości, według informacyj pewnej północno amerykańskiej agencji prasowej, że generał-major H. L. N. Salmon, naczelny dowódca kanadyjskiej dywizji zaoceanicznej i podpułkownik C. F. J. Finslay **ponieśli śmierć w czasie lotu przez ocean.**

Włoski komunikat wojenny.

Rzym, 1 maja. Włoski komunikat wojenny brzmi:

Główna kwatera włoskich sił zbrojnych komunikuje:

Na terenie Tunisu wielokrotne próby nieprzyjaciela, mające na celu przełamanie naszych linij, napotkały także w dniu wczorajszym na zażarty opór wojsk włoskich i niemieckich. Szczególnie ożywiona działalność lotnictwa mocarstw osi, które atakowało koncentracje oddziałów nieprzyjacielskich oraz podpaliło i zniszczyło liczne pojazdy mechaniczne. W walce powietrznej zestrzelono 17 samolotów brytyjsko-amerykańskich, z czego 10 strącili myśliwcy niemieccy, zaś siedem jedna z naszych formacyj myśliwskich, operująca pod dowództwem kapitana lotnictwa Politi z Medjolanu w toku gwałtownej walki z formacją, złożoną z około 60-ciu aparatów angielskich. Dwa dalsze samoloty nieprzyjacielskie zniszczył podczas startu jeden z naszych myśliwców.

Podczas ataku nieprzyjacielskiego na pewien konwój, spadły do morza dwa samoloty nieprzyjacielskie, trafione przez obronę przeciwlotniczą jednostek morskich.

Cztery nasze samoloty nie powróciły z akcji na nieprzyjaciela w ciągu dwóch ostatnich dni do swych baz.

Ciężkie straty aljantów na froncie tunetańskim.

Berlin, 1 maja. **Walki na zachodnim froncie tunetańskim koncentrowały się w czwartek w rejonie Medjez el Bab na ważnych wzgórzach, położonych na południowo-wschodnim brzegu Madżerdy. Odcinek ten wśród twardych walk wydarty został znowu aljantom przez wojska niemieckie i włoskie.**

Na południowo-zachodnim froncie udało się silnie przeważającym oddziałom francuskim wtargnąć w kilku punktach przy poparciu broni pancernej do pozycyj niemieckich i włoskich. W tej samej jednakowoż jeszcze nocy aljanci zostali w kontrataku odrzuceni. Inne jednostki francuskie zostały rozbite ogniem artyleryjskim jeszcze w ich pozycjach wyjściowych. Nacierające oddziały aljantów zostały przez wysunięte posterunki odparte przed własną główną linją.

Na froncie południowym w dniu 27 i 28 kwietnia przed pozycjami niemieckiemi i włoskiemi odbyły się liczne potyczki obustronnych wysuniętych oddziałów, przyczem również tutaj oddziały niemieckie ponownie wykazały swą przewagę bojową. Walki obronne, które w rejonie Medjez el Bab doprowadziły do załamania się ataku aljanckiego, podobnie jak i pomyślne walki, jakie toczyły się w ostatnich dniach na innych odcinkach, wykazały, iż aljanci mimo swego wyposażenia i liczbowej przewagi bynajmniej nie dorównują żołnierzowi niemieckiemu i włoskiemu. Wszelkie wypady przeciwnika załamały się w ogniu wojsk niemieckich tak, iż przeciwnik na żadnym odcinku nie uzyskał sukcesu.

Budżet angielski.

Sztokholm, 1 maja. **Według sprawozdania londyńskiego „Timesa“ angielskie wydatki państwowe wzrosły ze sumy 1,8 miljardów funtów szterlingów w roku budżetowym 1939/40 na kwotę 5,6 miljardów funtów szterlingów w roku budżetowym 1942/43.**

Na rok 1943/44 kanclerz skarbu Kingsley Wood zapowiedział, iż wydatki państwowe daleko przewyższą sumę 6 miljardów funtów szterlingów. Tem samem zdaniem „Timesa“ na dłuższą metę nie można będzie uniknąć dalszego poważnego wzrostu podatków. Ludność Anglji płaciła w roku budżetowym 1943/43 przeszło 2 razy tyle podatków pośrednich i bezpośrednich, jak w roku budżetowym 1939/40. Z tych danych „Timesa“ wynika, iż dla Anglji wojna opłaca się coraz mniej.

Produkcja angielskiego przemysłu zbrojeniowego.

Genewa, 1 maja. **Kiedy w przeciwieństwie do Anglji produkcja przemysłu zbrojeniowego w Niemczech stale wzrasta, angielski przemysł zbrojeniowy nie jest w stanie wykorzystać wszelkich ulepszeń z powodu trudności w dowozie surowców.**

Związek robotników angielskiego przemysłu maszyn. opublikował sprawozdanie w sprawie niedociągnięć organizacyjnych. Wyniki tych danych osiągnięto drogą wywiadów, przyczem w 1000 zakładach przemysłowych zatrudnia się 1¼ miljona robotników. Przy tej okazji stwierdzono, iż w szeregu gałęzi produkcyjnych wytwórczość nie osiągnęła spodziewanego poziomu, a nawet zaczęła spadać. Niemal połowa fabryk objętych ankietą nie mogła wykazać się zwyżką produkcji. Te klęskie wyniki są powodem tego, iż ministerstwo produkcji nie dysponuje pełnomocnictwami w sprawie wyeliminowania konkurencji przy dostawie surowców.

Skutkiem tego wiele fabryk odczuwa „fatalnie brak surowców“. Wprowadzony obecnie system przydziałów stwarza beznadziejność projektowania oraz wykonania programowego podwyższania produkcji. „Wszelkie umowy są wyjęte spod kontroli, a w dziedzinie przekazywania wspomnianych układów panuje zupełne zamieszanie. Brak na dłuższą metę przewidzianych projektów, które wyłączają wykorzystanie zagwarantowanych praw i swobodną kalkulację“.

Łodzie podwodne zatopiły 10 statków o łącznej pojemności 53.000 brt.

Atak Sowietów na przyczółek mostowy nad rzeką Kubań krwawo odparto.

Berlin, 1 maja. **Naczelna komenda niemieckich sił zbrojnych donosi z głównej kwatery Führera w dniu 30 kwietnia:**

Bolszewicy przystąpili wczoraj ponownie przy użyciu znacznych sił do ataku na wschodni front przyczółka mostowego rzeki Kubań. Mimo gwałtownego przygotowania artyleryjskiego oraz silnego poparcia czołgów i lotnictwa, nieprzyjaciel nie mógł na żadnem miejscu zyskać na terenie. W toku ciężkich walk obronnych, skutecznie wspieranych przez lotnictwo, odparto krwawo bolszewików, niszcząc liczne czołgi. W walkach powietrznych myśliwcy niemieccy zestrzelili nad południowym odcinkiem frontu 67 samolotów sowieckich.

Na zachodnim froncie tunetańskim odparto kilka lokalnych wypadów nieprzyjacielskich.

Lotnictwo zestrzeliło w rejonie morza Śródziemnego, przy stracie 5 własnych aparatów, 12 samolotów nieprzyjacielskich.

W godzinach rannych dnia 29 kwietnia i 30 kwietnia jednostki ochrony wybrzeża niemieckiej marynarki zatopiły przed wybrzeżem holenderskiem dwa brytyjskie ścigacze, uszkodziły ciężko jeden dalszy, a na czwartym wzniecily pociskami pożar.

Łodzie podwodne zatopiły na północnym Atlantyku i na morzu Śródziemnem z pośród silnie ubezpieczonych konwojów 10 statków o łącznej pojemności 53.000 brt. Pięć dalszych statków, w czem jeden typu „Winchester Castle“ o pojemności 20.000 brt., storpedowano. Jedna łódź podwodna zestrzeliła ciężki bombowiec nieprzyjacielski.

Anglja usprawiedliwia się wobec Stanów Zjednoczonych.

Sztokholm, 1 maja. **W Anglji, jak o tem świadczą dzienniki londyńskie, starają się usilnie wyliczać Amerykanom świadczenia wzajemne za dostawy, otrzymane w ramach ustawy lombardowej.**

Ostatnio „Daily Telegraph“ przypomniał, iż Anglicy np. postawili do dyspozycji amerykańskiej marynarce wojennej 6 kontrtorpedowców, 12 korwet i 24 ścigacze celem zwalczania niemieckich łodzi podwodnych u wschodnich wybrzeży Ameryki, gdyż marynarka amerykańska nie była w możności własnemi siłami sprostać temu zadaniu.

Angielski przemysł zbrojeniowy w celu wykonania amerykańskiego programu budowy samolotów bombowych wymontował z własnych fabryk brytyjskich 400 maszyn, produkujących miesięcznie 250.000 bomb, które wraz z surowcami, wartości 2,5 miljona funtów szterlingów, wysłano do Stanów Zjednoczonych. Ponadto Anglja dostarczyła Ameryce 12 kompletnych urządzeń maszynowych dla wytwarzania bomb, jak również cały sprzęt fabryczny dla produkcji luf do dział przeciwlotniczych.

Prócz tego Anglja zobowiązała się zaopatrzyć wojska amerykańskie w Europie w roku 1943 w przeszło 400 miljonów funtów środków żywności. „Daily Telegraph“ podkreśla, iż urzędnicy angielscy uważają za rzecz niemożliwą dokładne księgowanie wszystkich kosztów, powstających w związku z temi świadczeniami wzajemnemi. Mimo to odnośnie do kilku ważnych pozycyj dokonano odpowiedniego szacowania. I tak np. koszta, powstałe w związku z oddaniem i utrzymywaniem lotnisk i zabudowań dla lotnictwa Stanów Zjednoczonych na terenie Anglji i północnej Irlandji, wynoszą przeszło 130 miljonów funtów szterlingów na rok.

Przesilenie gabinetowe w Irlandji

Belfast, 1 maja. **Z ustąpieniem premjera Johna Millera Andrewsa przesilenie gabinetowe w północnej Irlandji doszło we czwartek do punktu kulminacyjnego.**

Już w Wielką Sobotę zastępca premjera i minister handlu sir Basil Brooks i generalny prokurator państwa James Mac Dermott ustąpili z gabinetu. Ustąpienie ich nastąpiło bezpośrednio po przemówieniu radjowem Andrewsa, w którem tenże polemizował z ostrą krytyką, zwróconą pod adresem jego rządu przez własne stronnictwo Unionist Party. Andrewsowi zarzucono mianowicie, iż nie występuje dostatecznie energicznie przeciwko nacjonalistom, którzy dążą do uzyskania silniejszej niezależności w kraju.

Zagadnienie to miało być omawiane w dniu 28 kwietnia na zebraniu partyjnem unionistów. Na temat przebiegu tego zebrania nie podają nic do wiadomości publicznej, jednak prośba dymisyjna premjera wskazuje na to, że opozycja przeciw Andrewsowi w łonie własnego stronnictwa zyskała górę.

Zgodność poglądów pomiędzy Lizboną i Madrytem.

Berlin, 1 maja. **Jak się dowiaduje „Deutsche Allgemeine Zeitung“ z Madrytu, wielka mowa Salazara, wygłoszona w 15-tą rocznicę objęcia przez niego władzy spotkała się w prasie hiszpańskiej z bardzo uważnem przyjęciem, przyczem tekst mowy prasa ta podała niemal w pełnem brzmieniu.**

W Madrycie upatruje się w części oświadczenia szefa rządu portugalskiego dotyczącej polityki zagranicznej uzupełnienie i odpowiednik do mowy generała Franco wobec Cortezów i mowy Jordany w Barcelonie. Już w samych nagłówkach i sensacyjnych tytułach prasa madrycka podkreśla, że

Portugalja pomimo wszelkich trudności będzie przestrzegała swej neutralności.

Ze szczególną aprobatą przyjęto te ustępy mowy, w której Salazar podnosi głos przeciwko niebezpieczeństwu żydowsko-bolszewickiemu. Absolutna zgodność poglądów obu krajów bloku iberyjskiego występuje w tym punkcie równie wyraźnie jak i w wielokrotnie zaznaczonem oświadczeniu co do przestrzegania zdecydowanej i nieugiętej polityki neutralności, zachowywanej zgodnie przez Hiszpanję i Portugalję.

Na podstawie mowy Salazara można stwierdzić bez żadnych wątpliwości, że w ciągu ostatnich miesięcy identyczność poglądów polityki zagranicznej pomiędzy Lizboną i Madrytem poczyniła widoczne postępy. Ponownie podkreśla się, **że zdecydowanie krajów iberyjskich do zachowania neutralności nie należy bynajmniej utożsamiać z absolutną biernością.** Nie bez powodu szef rządu portugalskiego z nie dającym się przeoczyć naciskiem napomknął w swej mowie o roli zastrzeżonej zamorskim posiadłościom Portugalji w jej planach państwowych. Aluzję tę, jak o świadczą „Deutsche Allgemeine Zeitung“, niewątpliwie dobrze zrozumiano w obozie anglo-amerykańskim, gdzie ostatnio poczęły się ujawniać ponownie zamierzenia ekspanzywne na koszt Portugalji.

Okoliczność, że Portugalja w żadnym wypadku nie może się uważać jako niezainteresowana w następstwach wojny, jakkolwiek bezpośrednio nie bierze w niej udziału, podkreśla oficjalny dziennik madrycki „Ariba“. Nie trzeba w związku z tem przypominać, że zdanie to odnosi się w pierwszym rzędzie do zagrożenia bolszewickiego. Również w tym zakresie, jak podkreślają, zgodność z poglądami Hiszpanji jest niemal zupełna. **Salazar podniósł z uznaniem cenne poparcie w zakresie polityki zagranicznej, jakiego doznało państwo i naród portugalski dzięki przyjaźni z Hiszpanją.** Z natury rzeczy również i to oświadczenie wywołało wielkie zadowolenie w Madrycie.

Polityka bloku iberyjskiego stanowi tło, na którem mogą skutecznie rozwijać się wysiłki Salazara w kierunku ugruntowania międzynarodowej niezależności i swobody działania jego kraju.

Zbombardowanie sowieckiego portu wojennego Poljarnoje.

Berlin, 1 maja. Niemieckie samoloty bojowe w ciągu dnia 29 kwietnia zaatakowały skutecznie sowiecki port wojenny Poljarnoje i obrzuciły celnemi bombami ciężkiego kalibru szereg objektów wojskowych w tej bazie sowieckiej, położonej na północ od Murmańska. Ponadto nurkowce niemieckie bombardowały skutecznie kolej murmańską. Szybkie samoloty bojowe spowodowały pociskami pożar pociągu transportowego.

Również w nocy na 30 kwietnia ciężkie niemieckie samoloty bojowe zaatakowały w dobrych warunkach skuteczności pewien sowiecki zakład przemysłowy, znajdujący się w pobliżu kolei murmańskiej. Załogi zaobserwowały celne trafienia i powróciły bez strat do swych baz operacyjnych.

Izba Gmin ma odbyć dyskusję nad kryzysem.

Sztokholm, 1 maja. W najbliższym czasie oczekiwane jest zebranie się Izby Gmin. Liczą się z tem, że głównym tematem dyskusji będą propozycje, idące w kierunku ponownego wzmocnienia współpracy pomiędzy aljantami. Współpraca ta wskutek ostatnich wypadków doznała wyraźnego przesilenia.

Japoński atak powietrzny na ważną bazę w Hunan.

Tokio, 1 maja. Silne jednostki lotnictwa armji japońskiej zaatakowały niespodziewanie w dniu 29 kwietnia Ling-Ling, ważną bazę nieprzyjacielską w środkowo-chińskiej prowincji Hunan. W czasie ataku wzniecono pożary wśród ważnych objektów wojennych i zbombardowano dwa samoloty, stojące na lotnisku.

Dalsze sukcesy Japończyków w walce z wojskiem Czungkingu.

Tokio, 1 maja. **Wojska japońskie od dnia 21 kwietnia na zachód od linji kolejowej Lunghai uzyskały poważne sukcesy przeciwko 92-giej armji Czungkingu.**

Dotychczas naliczono 1563 poległych i 356 jeńców. Wśród zdobyczy znajduje się 46 lekkich i ciężkich karabinów maszynowych, wiele granatów, ręcznych granatów i innych materjałów wojennych.

Ponadto zniesiono prawie zupełnie resztki 42 armji Czungkingu. Na północny-zachód od Lingszwan wojska te zajmują jeszcze pewną wieś, są jednak okrążone i oczekują zagłady.

Poważne straty wojsk Czungkingu.

Nankin, 1 maja. **Jak wynika z tygodniowego sprawozdania biura prasowego głównej kwatery armji japońskiej, wojska Czungkingu straciły na pograniczu prowincji Szansi i Honan dotychczas 3.000 zabitych, 7.000 jeńców oraz wielką ilość broni i amunicji. W operacjach tych brały również udział siły zbrojne chińskiego rządu narodowego.**

Ponadto biuro prasowe podaje z terenu operacyjnego, położonego wzdłuż kolei Lunghai (pomiędzy Hanochow aż do Kaifeng), iż wojska Czungkingu straciły tam 1.000 zabitych i 3.000 jeńców, jak również wielką ilość moździerzy i amunicji.

W Tiranie odczuto lekkie trzęsienie ziemi.

Tirana, 1 maja. **We czwartek o godzinie 10.55 rano odczuto w Tiranie lekkie trzęsienie ziemi, które trwało kilka sekund.**

W kilku wierszach.

Mussolini podpisał nominację radcy narodowego Gianni Baccarini na stanowisko podsekretarza stanu w ministerstwie korporacyj.

*

Jak donosi „Exchange“, w ciągu 17-tu dni bieżącego roku budżetowego w Anglji dały większy deficyt, niż to wykazuje identyczny okres roku ubiegłego. Deficyt ten wynosi 202 miljony w porównaniu ze 176 miljonami funtów szterlingów z roku ub.

*

Jak donosi „Svenska Dagbladet“, od kilku dni bawi w Szwajcarji naczelny wódz armji fińskiej, marszałek Mannerheim. Pobyt marszałka w Szwajcarji pozostawał w związku z jego stanem zdrowia. Po kilkudniowej kuracji marszałek powrócił do kraju.

Rumuńskie plany w zakresie żeglugi śródlądowej.

Bukareszt, 1 maja. **Rząd rumuński opracowuje od dłuższego czasu zakrojony na wielką skalę plan rozwinięcia rumuńskiej żeglugi śródlądowej, której dotychczas nie można było poświęcić odpowiedniej uwagi.**

Rumuński minister komunikacji prof. Buszila w expose prasowem omówił szczegóły daleko zakrojonych planów w tej dziedzinie. Dzięki pracom na wielką skalę przy regulacji rzek ma się dokonać ich usprawnienia. Plany te, pomyślane, jako udogodnienie w pierwszym rzędzie dla rolnictwa, przewidują równocześnie budowę urządzeń nawadniających i wodnych zakładów, celem uzyskania energji elektrycznej, nadto udostępnienie dla żeglugi okrętowej licznych jezior i stawów oraz budowę kanałów, łączących szereg rzek. Prace wstępne w tym zakresie zostały już częściowo ukończone. Szczególna doniosłość posiadać będzie usprawnienie rzeki Dniestru.

Podobnie też opracowano poważne plany w zakresie rozbudowy portu czarnomorskiego Konstanzy. Zrealizowanie tych planów zajmie okres 10-ciu lat, przyczem przewidywane koszta oceniane są na około 14 miljardów lei. Po urzeczywistnieniu tego projektu zdolność przeładunkowa portu wzrośnie do wysokości 12 miljonów ton rocznie.

Kącik szachowy.

Nr. 18 (27).

(Dr. K.) Kraków, 1 maja 1943.

Straszny sen.

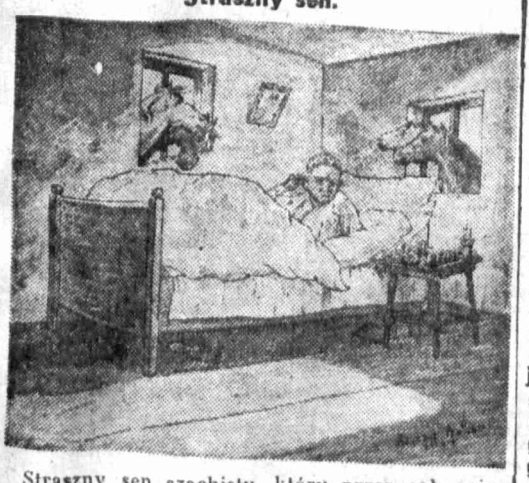

Straszny sen szachisty, który przez cały wieczór analizował grę czterech skoczków.

Partja Nr. 55.

grana ostatnio w międzynarodowym turnieju w Harzburgu.

Białe: **Ahues** (Królewiec)	Czarne: **Poulsen** (Kopenhaga)
1. d2—d4 Sg8—f6	8. Sf3—e5 a7—a6
2. Sg1—f3 b7—b6	9. Se5×c6 Gb4×d2+
3. c2—c4 Gc8—b7	10. Gc1×d2 Hd8—d7
4. e2—e3 e7—e6	11. c4×d5 b6—b5
5. Gf1—d3 Gf8—b4+	12. Ha4—b3 Sf6—g4
6. Sb1—d2 d7—d5?	13. h2—h3 poddały
7. Hd1—a4+ Sb8—c6	

Partja Nr. 56.

W końcówce, jaką poniżej zamieszczamy, biały zamiast ciągu Hc5—d4!, który prowadził do pewnego zwycięstwa, zrobił ruch innym hetmanem, w wyniku czego partję przegrał.

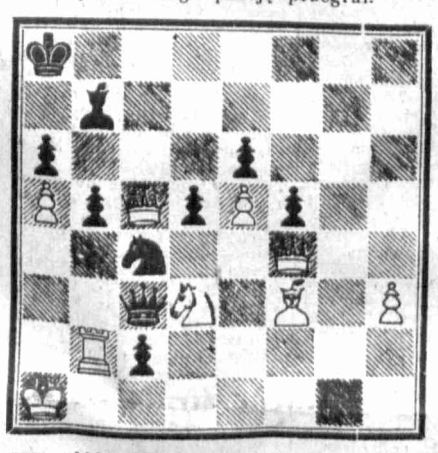

1. Hf4—d4?? Hc3×a5+ 2. Wb2—a2 Ha5—c1+!! 3. Sd3×e1 c2—c1H++.

Tę ciekawą partję grał Czigorin (czarne) przeciw Blackburne (białe) w turnieju wiedeńskim w 1898 roku.

Rozwiązanie zadania z Nru 17 (26):

Czasami zdarza sie, że jakaś figura jest dla partnera nietylko zbędna, ale poprostu przeszkadza mu. Taki właśnie wypadek zachodzi i w naszem zadaniu. Czarny grozi: f7×g6+, wobec czego biały ciągnąc giermkiem w żadnym wypadku wygrać nie może. Także ruch g6—g7 nie prowadzi do celu. Aby zwyciężyć, biały musi poświęcić giermka h8.

1. Wh7—g7+!! Kg8×h8 2. Wg7—h7+! Kh8—g8 3. g6—g7! Ciąg ten jest decydujący, albowiem gdziekolwiek czarny nie poszedłby z wieżą f8, biały zwycięża przez Wh7—h8+. Okazuje się, że opanowanie ważnego pola posiada większą wartość, aniżeli materjalna przewaga.

*

Prawidła gry.

Idąc po linji życzeń naszych Czytelników, którzy raz po raz zwracają się do nas z pytaniami na temat prawideł gry szachowej, podajemy jeszcze raz najważniejsze zasady.

Partję szachów rozpoczynają zawsze białe i tylko jednym ruchem, nigdy dwoma. Pionki po dojściu na linję pierwszą, względnie ósmą, mogą awansować na „oficera", **stosownie do woli gracza**, a więc na hetmana, wieżę, skoczka, czy giermka, **bez względu na to, czy dany gracz posiada taką figurę, czy też nie. Tak więc jeden gracz może mieć parę hetmanów, wież itp.** Pionki postępują zasadniczo litylko o jedno pole naprzód. Ruszając z pozycyj wyjściowych, mogą posuwać się o dwa pola. Jeżeli pionek ruszający z pola wyjściowego o dwa miejsca, mija pole opanowane przez pionka przeciwnego koloru, to **dany gracz może, ale nie musi bić „w mijaniu".**

Roszadę można robić, jeżeli pomiędzy królem a wieżą, z tej czy tamtej strony, niema żadnych figur, jeżeli król i wieża nie były ruszane, jeżeli król nie przechodzi przez pole opanowane obcą figurą i jeżeli nie jest w szachu. Roszadę robi się w ten sposób, że wieżę dosuwa się do króla, a ten przez nią „przeskakuje". **Figura dotknięta musi wykonać ruch.** Każdy gracz powinien najprzód zastanowić się, a później dopiero wykonać posunięcie. **Przetrzymywanie figur w ręce jest niedozwolone.** Jeżeli zdarzy się, że sytuacja nie pozwala na wykonanie ruchu figurą dotkniętą, to król musi wykonać karne posunięcie. Jeżeli i to jest niemożliwe, partja uchodzi za przegraną. **Pat liczy się za remis.** Ażeby partja nie przeciągała się, gracze umawiają się zazwyczaj, że w ciągu godziny każdy z nich wykona 15—20 posunięć. **Jeżeli jedna lub obydwie strony powtórzą parę razy to samo posunięcie, partja kończy się remis. Jeżeli jednej stronie zostanie sam król, to mimo wszystko niema prawa do żadnego liczenia.** Jeżeli przeciwnik posiada dostateczne siły do zamatowania, a nie umie tego dokonać, można zażądać, by dał mata do 50 ciągów. Jeżeli nie potrafi, partja pozostaje remis.

Przypominamy, że na oznaczenie poszczególnych figur szachowych, używamy następujących liter: **K** (król), **H** (hetman-królowa), **W** (wieża), **S** (skoczek-konik), **G** (giermek). Znak **X** (lub :) oznacza bicie. Wykrzyknikiem **(!)** oznaczamy dobre, a dwu wykrzyknikami **(!!)** najlepsze, znakiem pytania **(?)** słabe, a dwu pytajnikami **(??)** złe posunięcie. Łącznik **(—)** oznacza posunięcie, krzyżyk **(+) szach,** a dwa krzyżyki **(++) mat.** Znakiem **O—O oznaczamy małą, a O—O—O dużą roszadę.**

Przepisy dotyczące zachowania się po godzinie policyjnej.

Kraków, 1 maja. **Ludność nieniemiecka w Gen. Gub. zobowiązana jest stosować się do następujących przepisów w czasie po godzinie policyjnej:**

Pociągami, które przyjeżdżają do miejsca przeznaczenia w czasie po godzinie policyjnej, podróżować mogą II tylko osoby, posiadające przepustkę nocną. Jeżeli wskutek opóźnienia pociągi nadchodzą dopiero po godzinie policyjnej do miejsca przeznaczenia, natenczas wolno podróżnym, którzy są w posiadaniu biletu tygodniowego lub miesięcznego dla robotników, przechodzić ulicami, zdążając do swych domów wzgl. do swych miejsc zatrudnienia, **osoby te jednakowoż posiadać muszą też dowód osobisty, zaopatrzony we fotografję, jak również wniosek o udzielenie biletu tygodniowego lub miesięcznego robotniczego, podpisany przez swoją placówkę służbową lub firmę, jak również przez Urząd Pracy.**

Osobom zatrudnionym w urzędach, wystawia przepustkę nocną niemiecki kierownik placówki służbowej, przez niego upoważniony. Wszystkim innym osobom zaś wystawia przepustkę Starosta Powiatowy lub Miejski (Dyrektor Policji).

Przeciwko osobom, które w czasie godziny policyjnej przebywają bez przepustki nocnej poza swemi mieszkaniami lub obejściami, lub też które nie posiadają przy sobie przepustki nocnej albo też urzędowego dowodu osobistego z fotografją stosować się będzie policyjne środki przymusowe.

Przepustka nocna staje się nieważna, skoro właściwy powód jej wystawienia przestaje istnieć. W takim wypadku przy rozwiązaniu stosunku służbowego należy przepustkę nocną zwrócić prawodawcy.

Ograniczenie podróży w celach reklamowych.

Kraków, 1 maja. **W związku z dekretem Ministra Gospodarki Rzeszy, z dnia 30. 1. br., którym zabroniono w Rzeszy podróży handlowych w celach reklamowych, zaszła konieczność wydania analogicznych zarządzeń również i w Gen. Gub.**

Przedsiębranie podróży w celach akwizycji lub zleceń dla podtrzymania styczności z dostawcami i odbiorcami nie jest ważne ze względów wojennych. Podróży takich, bez względu na to, czy przedsiębiorą je właściciele lub kierujący urzędnicy, wzgl. osoby specjalnie wyznaczone do podróżowania należy niezwłocznie zaniechać, o ile podróż nie jest bezwzględnie konieczna, ze względu na dobro gospodarki zbrojeniowej lub wojennej. Należy zresztą mieć na uwadze, że praktykowana dziś, a nieunikniona podczas wojny ścisła reglamentacja, wynikająca z przepisów o planowem gospodarowaniu i normowaniu konsumpcji, czyni obecnie wszelką reklamę w praktyce zupełnie bezprzedmiotową.

Ograniczenie podróży zwolni z jednej strony pewną ilość pracowników dla prac ważniejszych, z drugiej zaś odciąży poważnie środki komunikacyjne oraz zakłady gospodnie i hotelarskie. Zwolnionych z tego tytułu pracowników należy skierować do dyspozycji władz regulujących ruch pracy, lub też za zgodą tych ostatnich przydzielić ich w tym samym zakładzie do innej pracy, ważniejszej ze względów wojennych.

Nad wykonaniem powyższego zarządzenia czuwać będą Grupy Przemysłu i Handlu w Grupie Głównej Gospodarki Przemysłowej i Ruchu w Izbie Centralnej.

Kącik filatelistyczny.

Nowe emisje znaczków w G. G.

Kraków, 1 maja. **W dniu urodzin kanclerza Hitlera pojawiło się w obiegu kilka serji, składających się z większej ilości znaczków. Tak więc mieliśmy już sposobność zobaczyć serję niemiecką, złożoną z sześciu egzemplarzy w rozmaitych kolorach. Format tych znaczków jest podłużny, a cena nominalna wynosi poważniejszą stawkę (około 4 RM.).**

Według niesprawdzonych dotychczas, ale niezawodnie ścisłych informacyj, również i w Protektoracie Czech i Moraw wyjdzie serja okolicznościowa, podczas gdy **„Niemiecka Poczta Wschodu" zawiadomiła nas już o szczegółach, dotyczących najnowszej emisji Generalnego Gubernatorstwa.**

Do każdej z wartości za 12, 24 i 84 grosze pobierać się będzie doplatę w wysokości po 1 złotym na cele dobroczynne, tak więc cała serja kosztuje 4 złote 20 groszy. **Dwunastogroszówka, jak i 24-groszówka mają te same barwy, co obiegowe wartości, natomiast znaczek za 84 gr. plus 1 złoty jest zielony.** Podobiznę kanclerza Hitlera wykonał prof. **Wilhelm Dachauer,** a sztych, z którego następnie odtworzono płytę drukarską, wyrył **Ferdynand Lorber z Wiednia.**

Z pośród dalszych nowości notujemy dwa dobroczynne **znaczki belgijskie za 10 plus 20 franków,** uzupełniające wydaną niedawno serję na pomoc zimową.

Zareprodukowane kartki pocztowe są właśnie typowemi przykładami, jak mają wyglądać **„karty maximum"**, opisane w poprzednim „Kąciku". Widzimy w tym wypadku najlepiej, że można doskonale skumulować kolekcjonerstwo kart pocztowych i znaczków, a album, złożony z podobnych widokówek, musi się przedstawiać niezwykle oryginalnie.

—ja—

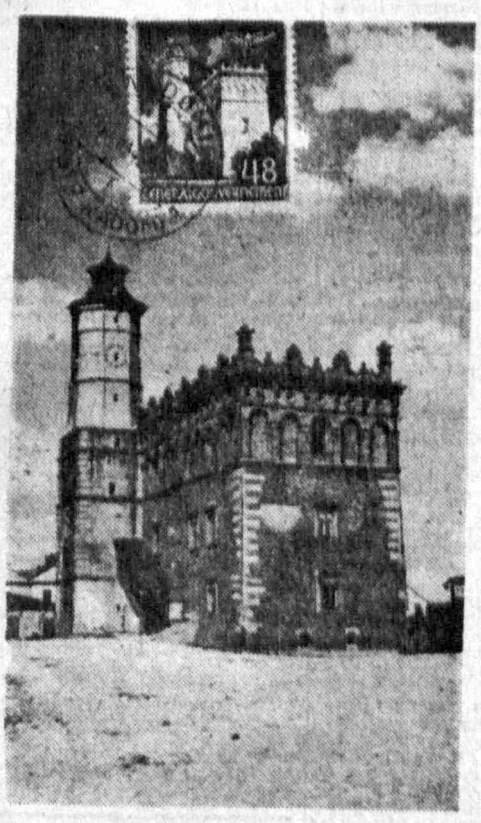

Maj — miesiąc Marji.

Miesiąc maj poświęcony jest nabożeństwom ku czci Marji Niepokalanej.

W miesiącu tym, który jest najpiękniejszym w ciągu całego roku, słońce z rozrzutnością władcy rozsypuje złoto swych promieni, pola i łąki przyodziane są we wzorzyste kobierce kolorowych kwiatów, a rozśpiewane gaje i lasy rozbrzmią kaskadami słowiczych treli, wtórujących organom podczas nabożeństw majowych...

Chwalą Ją łąki umajone, zielone góry i doliny, chwalą gaiki cieniste i czyste źródła oraz strumyki — jak mówi pieśń majowa:

„A Marja idzie... Ręce otwiera przeczyste
i błogosławi wiosenne zasiewy
I drzewom każe wdziać szaty śnieżyste
spojrzeniem jasnem poskramia burz gniewy"...

Każda pora roku ma jedno święto Matki Boskiej, które bywa obchodzone uroczyście. W lecie przypada Wniebowzięcie, w jesieni Narodzenie, w zimie Niepokalane Poczęcie, a na wiosnę Zwiastowanie. Wreszcie przez cały miesiąc maj spieszą wierni do kościołów na wieczorne nabożeństwa. Bo Najświętsza Dziewica, promieniejąca blaskiem nieporównanej dobroci — to majestat niezrównany. Ona jest odblaskiem Boga najwierniejszym. Piękna jak jutrzenka powstająca, potężna i słodka jak niebo zasłane gwiazdami w letnią, pogodną noc.

Po Boskiem Imieniu Jezus niema na ziemi i w niebie świętszego i chwalebniejszego Imienia nad Imię Marji. „Ani człowiek, ani umysły anielskie — mówi święty Bernard — nie mogą godnie pojąć ani określić wielkości tego Imienia. Starajmy się je tedy przynajmniej uczcić ze wszystkich sił duszy i serca naszego"...

Matka Najświętsza cieszyła się miłością chrześcijan od czasów najdawniejszych. W rzymskich katakumbach widzimy Jej postać na wizerunkach zwanych „Orantes". Papież Kalikst I wybudował kaplicę na cześć M. Bożej w bogatszej części pogańskiego Rzymu pod nazwą „Pani nasza nad Tybrem". Grób w Setsemani, gdzie spoczywało Niepokalane Ciało Matki Bożej, nawiedzali gromadnie pierwsi chrześcijanie, a na miejscach, gdzie się działy ważniejsze wydarzenia z Jej życia, stawiano domy modlitwy, w których się wierni zbierali.

Mieszkańcy Grecji na cześć M. Niepokalanej budowali kaplice w swoich winnicach, a winiarze nazywali Ją „Nasza Pani od winogron".

W miarę jak znikały pogańskie świątynie w Rzymie, powstawały kaplice i kościoły na cześć M. Boskiej, do których pierwsi chrześcijanie odbywali pielgrzymki z bliska i z daleka.

Głębokim nurtem płynie cześć Marji po naszej ziemi. A kiedy podczas nabożeństw majowych zapalają się tysiączne światła na Jej ołtarzach, bije wraz z niemi w niebiosa przecudna pieśń „Chwalcie łąki umajone". Brzmi ta pieśń we wspomałych świątyniach i w małych kościółkach wiejskich, a nawet obok kapliczek i krzyżów przydrożnych. Zbiera się wszędzie zbożny lud, płyną w niebo strzeliste akty rozmodlonych serc...

I ukochała też Pocieszycielka strapionych nasz pobożny lud wiejski. W Gidlach pod Częstochową

„Objawiła się wieśniakowi,
pracowitemu rolnikowi,
który orał w par bydlęty
i wyorał obraz święty"...

Tu pielgrzymują teraz wszycy. I tu w tej małej wiosce dzieją się cuda rozumem ludzkim nieobjęte. Tu wśród umajonych chłopskich pól króluje Niepokalana nad naszą ziemią. J. W.

KRONIKA

MAJ 1 Sobota

Dziś: Filipa i Jakuba
Jutro: N. Przewodnia

*

Dziś obowiązuje zaciemnienie od g. 21.00 do 4.30

Karty zapotrzebowania na materjały dla rzemiosła.

Kraków, 1 maja. **Oddział Gospodarowania Surowcami informuje, że po uzgodnieniu z Urzędem Gospodarowania materjałami i towarami włókienniczemi, mogą zainteresowani rzemieślnicy, z mocą natychmiastową składać wnioski o przydział kart zapotrzebowania na materjały i towary włókiennicze, z wyjątkiem odzieży i towarów włókienniczych użytku mieszkaniowego.**

Wnioski składać należy przez cechy, Grupy Okręgowe i właściwe Związki Cechów w Grupie Rzemiosła (Oddział Gospodarowania Surowcami).

Władze rzemieślnicze zwracają jednocześnie uwagę, że wnioski składane drogą nieprzepisową, nie będą wogóle rozpatrywane. Przestrzeganie zatem tych wskazówek leży we własnym interesie wszystkich rzemieślników.

Przenoszenie uczniów z przedsiębiorstw zwiniętych.

Kraków, 1 maja. **W związku z akcją racjonalizacji oraz koncentracją przedsiębiorstw w przemyśle, handlu, rzemiośle i w przemyśle gospodnio-hotelarskim, wydano ostatnio zarządzenie, na mocy którego uczniowie zatrudnieni w przedsiębiorstwach zwiniętych, winni być przydzieleni czasowo do innych przedsiębiorstw, w celu kontynuowania nauki.**

W wypadku ponownego otwarcia przedsiębiorstwa zwiniętego, uczniowie ci powinni być przydzieleni napowrót do swego pierwotnego zakładu, o ile nie wpłynie to ujemnie na ich wykształcenie (np. jeśli dzieli ich już tylko krótki czas od egzaminu).

Przy przydzielaniu uczniów przedsiębiorstwa zwiniętego do innego zakładu, należy baczyć na to, aby w nowym zakładzie istniała możność prawidłowego ukończenia rozpoczętej nauki zgodnie z jej celem. Odmienny sposób zatrudnienia takich uczniów lub zmiana ich rejestracji (np. jako pracowników pomocniczych), nie powinna w zasadzie mieć miejsca. Instrukcja ta ma na celu zapewnienie, w granicach możliwości, prawidłowego kontynuowania i ukończenia nauki, a tem samem regularnego przyrostu młodych sił.

Zezwolenia na zbieranie ziół.

Kraków, 1 maja. **Główny Wydział Lasów podał do wiadomości, iż Wydział Wyżywienia i Rolnictwa polecił Starostom wydawanie zezwoleń na zbieranie ziół leczniczych, pachnących i korzennych.**

Zezwolenia te muszą być zaopatrzone w fotografję uprawnionego. Wolny wstęp do lasów jest jednakowoż dla zbierających tylko wtedy dozwolony, jeżeli zezwolenie zawiera nadto zatwierdzenie ze strony Zarządu Lasu.

Najbliższa premjera w Starym Teatrze.

Kraków, 1 maja. **Najbliższa premjera w Starym Teatrze zapowiada się pod każdym względem niezwykle interesująco: przedewszystkiem jej autorem jest włoski komedjopisarz Aldo de Benedetti,** a następnie sztuka obsadzona jest dobrze nam znanymi i — jeśli chodzi o panie — uroczemi artystkami. **„Tak się zdobywa kobiety" — to niezwykle dowcipna i operująca ciekawemi sytuacjami sztuka,** która należy do bardziej udanych włoskich utworów scenicznych ostatnich czasów. Główne role grają pp. **Wanda Żeromska, Zofja Więcławówna, Kazimierz Fabisiak i Krzysztof Rydel,** których ostatnio mieliśmy sposobność oglądać w komedji muzycznej „Czemu kłamiesz najdroższa". Reżyserję komedji objął doświadczony artysta p. Kazimierz Fabisiak. **Premjera tej sztuki odbędzie się w przyszłą sobotę, t. j. 8 maja o godz. 16.15,** w niedzielę zaś 9-go maja odbędą się dwa przedstawienia, t. j. o godz. 11.15 i 16.15.

Przedsprzedaż biletów rozpocznie się w Kasie Starego Teatru od środy dnia 5 maja w godz. od 9—13 i 15—19.

PARASOLKĄ WYBIŁA MU OKO. W czasie burzy, która przeszła ostatnio nad Częstochową, szalejący wicher wyrwał Antoninie Żebrowskiej z rąk parasolkę, ciskając nią w przechodzącego Bolesława Bratkowskiego. Jeden z drutów parasolki wybił mu oko oraz skaleczył głęboko powiekę, uszkadzając mięśnie oczne. Nieprzytomnego Bratkowskiego przewieziono do lecznicy.

Obwieszczenia urzędowe

OBWIESZCZENIE w sprawie rozdziału środków żywności dla nieniemieckiej ludności miasta Krakau. — Z dnia 27 kwietnia 1943 r.

Właściwe sklepy rejonowe będą sprzedawać:

Chleb: a) na odcinki B 1, 2, 3 i 6 kart żywnościowych dla dorosłych razem 1400 gr. w czasie od dnia 1 do 10 maja 1943 r.,

b) na odcinki B 1, 2, 5, 6, 9, 10, 13 i 14 kart żywnościowych dla dzieci razem 2800 gr. w czasie od dnia 1 do 31 maja 1943 r.,

c) na odcinki B 1 do 4 dodatkowych kart żywnościowych II razem 1500 gr. w czasie od dnia 1 do 31 maja 1943 r. — w cenie po 0,55 zł. za 1 kg

Wyroby mięsne po 100 gr. albo po 200 gr. mięsa końskiego na odcinek F 20 kart żywnościowych dla dorosłych i dla dzieci i na odcinek N 25 dodatkowych kart żywnościowych II w czasie od dnia 1 do 10 maja 1943 r.

Jaja: a) na odcinek N 14 dodatkowych kart żywnościowych II — 4 sztuki,

b) zamiast mięsa w sklepach rzeźniczych po 2 sztuki na odcinek F 21 kart żywnościowych dla dorosłych i dla dzieci i na odcinek N 25 dodatkowych kart żywnościowych II (równocześnie z wyrobami mięsnemi) — w cenie po 0,19 zł. za sztukę w czasie od dnia 1 do 10 maja 1943 r.

Krakau, dnia 27 kwietnia 1943 r.

Stadthauptmann der Stadt Krakau
Dr. Krämer
p. o. Stadthauptmanns.

Publiczne upomnienie podatkowe

Płatnymi stały się:
7 kwietnia 1943: podatek dochodowy od uposażeń za miesiąc marzec 1943;
10 kwietnia 1943: dodatkowa zaliczka podatku dochodowego za 1942 r.;
15 kwietnia 1943: zaliczka podatku obrotowego za miesiąc marzec 1943;
15 kwietnia 1943: zaliczka podatku obrotowego za I. kwartał 1943;
30 kwietnia 1943: I. rata podatku gruntowego za rok 1943;
30 kwietnia 1943: I. rata dodatku wojennego do podatku gruntowego za rok 1943;
30 kwietnia 1943: I. rata podatku od lokali za rok 1943.

Publiczne upomnienie podatkowe obejmuje także podatki, których zapłaty zażądano poszczególnymi nakazami płatniczymi i które stały się płatne w miesiącu kwietniu 1943.

Niniejszym wzywa się płatników do zapłaty powyższych zaległości. Upomnienia pisemne na podstawie par. 13 ust. 2 post. egzek. nie będą wysyłane.

W razie niezapłacenia zaległości podatkowych łącznie z odsetkami i kosztami upomnienia do dnia 17 maja 1943 do Kasy właściwego Urzędu Skarbowego, będą natychmiast wdrożone kroki egzekucyjne. Powstałe wskutek egzekucyjnego ściągnięcia koszty poniosą podatnicy.

Krakau, 29 kwietnia 1943.

Der Stadthauptmann der Stadt Krakau
Finanzinspekteur Krakau-Stadt.

OBWIESZCZENIE w sprawie konserwacji grobowców, nagrobków i pomników cmentarnych na cmentarzach miasta Krakau. — Z dnia 21 kwietnia 1943 r.

Stwierdziłem, że liczne grobowce, nagrobki i pomniki cmentarne na cmentarzach miejskich nie są należycie konserwowane i częściowo tak uszkodzone, iż odpadnięte ich części składowe leżą na grobach i obok nich. Stan ten nietylko wpływa ujemnie na wygląd zewnętrzny cmentarzy, lecz również zagraża bezpieczeństwu publicznemu.

Wobec tego stosownie do rozporządzenia Prezydenta miasta Krakau o obowiązku odnawiania grobowców, nagrobków, pomników cmentarnych itp. z dnia 17 września 1930 r. (Dziennik Rozporządzeń miasta Krakau Nr. 9) wzywam posiadaczy grobowców, nagrobków i pomników cmentarnych, aby **najpóźniej do dnia 14 maja 1943 r.** uporządkowali je oraz usunęli z cmentarzy miejskich odpadnięte części i gruz, w przeciwnym razie usunie się odpadnięte części na koszt i niebezpieczeństwo posiadaczy, przyczem nie będzie im przysługiwać roszczenie o odszkodowanie.

Krakau, dnia 21 kwietnia 1943 r.

Stadthauptmann der Stadt Krakau
R. Pavlu.

OBWIESZCZENIE

Wprowadzenie urzędowej kolejowej dostawy przesyłek ekspresowych w Tarnowie.

Od 4 maja 1943 r. wszystkie nadchodzące do ekspedycji tarnowskiej przesyłki ekspresowe rozwożone będą do miejsc zamieszkania odbiorców przez dostawcę przesyłek ekspresowych, Firmę Emil Goretzki, Tarnów, ul. Ogrodowa 4.

Z rozwozu wyłącza się:
1) towary przeznaczone dla odbiorców, którzy sami zabierają swe towary lub zlecają ich odbiór innym przedsiębiorstwom przewozowym,
2) towary, które przed wydaniem podlegają postępowaniu celnemu.

Bliższych wiadomości udziela ekspedycja przesyłek ekspresowych w Tarnowie.

Krakau, dnia 20 kwietnia 1943 r.

Krakowska Dyrekcja Okręgowa Kol. Wsch.

Kupno

Kupuje wszystkie znaczki pocztowe Filatelia, Kraków, Długa 14.

Koncesjonowany Chrześcijański Sklep Komisowy, Kraków, św. Tomasza 26, tel. 162-01, przyjmuje w komis: porcelanę, szkło, kryształy, patefony, lampy, kilimy, dywany. Szybka sprzedaż zapewniona. 7727

Poszukuję piekarnika elektrycznego, do domowego użytku. Koncesjonowany Chrześcijański Sklep Komisowy, Kraków, św. Tomasza 26, telefon 162-01. 7728

Maszynę walizkową do pisania, mało używaną, kupię. Zgł.: Goniec Krak., Kraków, „Nr. 7787".

Poszukuję porcelany na 6 i 12 osób, szkła na 12 osób, pięknego kryształu, kilimu, pianina dobrej marki. — Koncesjonowany Chrześcijański Sklep Komisowy, Kraków, św. Tomasza 26, tel. 162-01.

Srebra stołowego, serwisów obiadowych, kawowych, dywanów perskich, kilimów poszukuje Komis, Kraków, Szpitalna 11. 7483

Maszynę do pisania i liczenia kupię. Kraków, Starowiślna 28/24.

Ubrań, trenczy, kostjumów, sukien, futer poszukuje Komis, Kraków, Szpitalna 11. 7479

Ladę sklepową szeroką, ciemną, długą 2.50—3 m., w dobrym stanie, bez wewnętrznych półek, kupię Kraków, plac Dominikański 2, — Lottokolektura, tel. 114/14. 7475

Piec kaflowy przenośny, bardzo dobry, kupię. Kraków, plac Dominikański 2, Lottokolektura, telef. 114/14. 7460

Aparaty fotogr., szczególnie małoobrazkowe, oraz wszelki materjał fotograficzny, kupi dla klientów Sklep Pośredniczy, Kraków, Starowiślna 27, tel. 128-74. 4600k

Samochód ciężarowy 2—4 tonn, w stanie bardzo dobrym, kupimy zaraz. Ofertę z podaniem marki i ceny prosimy skierować do Spółdzielni „Rolnik" w Sanoku.

Łóżeczko dziecięce, kupię. Kraków, św. Marka 19, narożnik Florjańskiej, Sklep tapicerski. 4574k

Wytwórców batów wzywamy do złożenia ofert. „Eska", Kraków, Zielona 28. 4575k

Oczekujemy ofert na artykuły rolno-gospodarcze. „Eska", Kraków. Zielona 28. 4576k

Aparat do mycia flaszek i paczkowania, kupi Wytwórnia „Fructa". Kraków, Zielona 28. 4577k

Kołdry ładne, porządne, kupię. Kraków, św. Marka 19, narożnik Florjańskiej — Sklep tapicerski.

Kilimy, dywany, kupuję. Kraków, Długa 23, sklep. 6893

Kupię części dentystyczne. 8—11, 4—6. Kraków. Krakowska 18/6

Srebro stołowe, kryształy, platery, oraz łom srebrny kupi dla klientów Sklep Pośredniczy. Kraków, Starowiślna 27 tel. 128-74 4557k

Maszyny do pisania dla klientów zakupi zaraz B/H „Fiducia" Kraków Florjańska 15. — (Należy przynieść) 6081

Ubrania męskie, płaszcze wiosenne, trencze, marynarki, spodnie, oraz wszelką garderobę kupi Sklep Pośredniczy, Kraków, Starowiślna 27, tel. 128-74. 4560k

Najszybciej sprzedasz suknie, płaszcze, obuwie, kilimy, dywany, porcelanę, kryształy, srebro, fotoaparaty, płyty, patefony, oraz tanio kupisz przez Komis, Plac Szczepański 2, Kraków, tel. 144-56.

Przyjmuje do komisowej sprzedaży, oraz kupuje obrazy, perskie dywany, makaty, świeczniki mosiężne, antyczne meble itp. dzieła sztuki, porcelanę, oraz całe zbiory: „Der Deutsche Kunstladen", Krakau, Hauptstrasse (Sławkowska 10) telefon 186-87. 5713k

Kupimy nowe, wzgl. w dobrym stanie 2 formy do rur cementowych o przekroju 80 i 50 cm, wraz z kołnierzami. Oferty z podaniem warunków: Goniec Krak., Kraków, „Nr. 4228k".

Antyki przynieś do Komisu. Kraków. Starowiślna 18. 4282k

Kupię obrazy dobrych malarzy Komis, Kraków, Starowiślna 27, Sklep. 4435k

Kupuje używaną garderobę: Kraków. Bracka 10/7 oficyna. 4820

Koncesjonowany sklep używanej garderoby i bielizny kupuje i sprzedaje za gotówkę. Kraków, Pierackiego 4. 6104

Maszynę do mrożenia lodów 15—20 l. motorową, lub ręczną, kupię. Zgłosz.: Goniec Krak., Kraków, „Nr. 6242".

Kupujemy ubrania, płaszcze, futra, lisy, aparaty fotogr., obrazy, kryształy, kilimy, dywany, porcelanę i inne przedmioty: Komis, Kraków. Plac Dominikański 4. 6353

Płaszcze, kostjumy, ubrania, spodnie, bieliznę, obuwie kupuję, płacę gotówką: Sklep, Kraków. Długa 32

Kupuje obrazy znanych artystów polskich — płaci solidnie: Wawrzecki, Kraków Wiślna 9 6410

Młocarnię szerokomłotną i siewnik w dobrym stanie, kupię zaraz. Zgłosz.: Goniec Krak., Kraków, „Nr. 6470".

Kupię hulajnogę, balonową, w dobrym stanie. Zgłosz.: Kraków Florjańska 42. Dudekowa. 6474

Kupię aparat kinowy, małoobrazkowy z motorkiem i filmami, oraz aparat kinowy na film normalny i filmy. Zgł. z podaniem ceny: Goniec Krak., Kraków, „Nr 6476"

Klubowy garnitur skórzany, porządny, kupię. Kraków, św. Marka 19, narożnik Florjańskiej. — Sklep tapicerski. 6574

Kupię motor ropno-benzynowy 8 HP, oraz młocarnię szerokomłotną. Zgłoszenia: Szczurowa-Dwór, Kreis Tarnów. 6590

Dywanów perskich, żywieckich kilimów, narzut pościeli bielizny poszukuje „Centrokomis" Kraków Grodzka 9 6850

Srebra, platerów, kryształów, porcelany, fotoaparatów, teczek walizek, harmonij, patefonów, płyt, pianin, oraz innych praktycznych przedmiotów poszukuje „Centrokomis" Kraków, Grodzka 9. 6849

Futer damskich, męskich, lisów srebrnych, niebieskich, spodów futrzanych, kołnierzy, wszelkiej garderoby poszukujemy: „Centrokomis", Kraków, Grodzka 9. 6856

Kupuje różne używane meble, szafy, łóżka, materace, krzesła, stoły, tapczany, rozkładanki: Kraków, Krakowska 35, sklep mebli. 7015

Ubrań, kostjumów damskich do sprzedaży, poszukujemy. Zaliczki, kupno: Komis, Adolf Hitler-Platz 12 w podworcu, Kraków. 7068

Sypialnie, jadalnie, pokoje kombinowane, różne meble używane kupuje gotówkowo Hala Meblowa Kraków Grodzka 59. 7076

Pianino lub fortepian, kupię. Pośrednictwo wynagrodzę. Kwiatkowski. Kraków, Szpitalna 20

Obrazy, Kupno — Sprzedaż, fachowa bezpłatna ocena: Kraków, Łobzowska 6, Salon Obrazów. 7264

Gotówką płaci najwyższe ceny za płaszcze, trencze męskie i damskie, ubrania, kostjumy, sukienki, patefony, płyty, kilimy, dywany Sklep, Kraków, Krakowska 36. 7266

Pieska rasowego do jednego roku kupię. Zgłoszenia: Goniec Krak., Kraków, „Nr. 7399".

Filatelistom uzupełnia, kupuje wszelkie znaczki „Mundus", Kraków, Adolf Hitler-Platz Nr. 37.

„Mechanik" całość albo II i III tom, wydawnictwo Trzaski, Ewert, Michalski przez inż. Humnickiego, kupię. Zgłosz.: Goniec Krak., Kraków, „Nr. 7555".

Ekonomiczne dzieła, kupię. Kraków, Retoryka 10/16. 7648

Obrazy oraz zegar antyczny kupię. Partykowska. Kraków-Łagiewniki Ułanów 377. 1969k

Dywany perskie, żywieckie, ręczne, fabryczne, kilimy kupuje za gotówkę firma M. Pleszowski, Kraków. Mały Rynek 2. 2255k

Kupuje książki, encyklopedje, herbarze, aparaty fotograficzne instrumenty muzyczne, obrazy: Antykwarnia Stanisława Pelc. Kraków św. Marka 25. 4957

Kupię ładny zbiór znaczków polskich lub zagranicznych. Kraków, Karmelicka 29, m. 2. 6038

Zmieniacz, nawet bez wzmacniacza, kupię. Zgłoszenia: Goniec Krakowski, Kraków, „Nr. 6088".

Sklep. 5192

Dentystyczne materiały kupuję. Na prowincji odbieram osobiście. Kraków, Mogilska 15a m. 10. Leszczyńska. 6921

Dywany, kilimy, obrazy, antyki, meble, porcelana. Kupno — sprzedaż ocena: Salon Obrazów i dzieł sztuki „Antyk". Kraków, Stradom 18. telefon 140-83. 1742k

Obrazy, antyki dywany — kupno sprzedaż. ocena: „Phryne" Kraków, Sławkowska 6. 2239k

Dywany, Obrazy, Kupno, sprzedaż. ocena. Kraków. Florjańska 8

Kupujemy — sprzedajemy używaną garderobę męską i damską: Kraków. Miodowa 35. 3742k

Kupię ładne ubranie, spodnie, trencz i koszule męskie, średnia wielkość, dobrze zapłacę. Zgłosz. pod „114" Biuro Ogłoszeń Krajna Kraków. Adolf Hitler-Platz 46.

Kupuje wszelką garderobę męską damską dziecięcą, bieliznę i inne używane rzeczy. Na żądanie przychodzę do domu. Kraków Starowiślna 80 (sklep używ. rzeczy), telefon 223-67 3747k

Kino-kamerę 8 lub 16 mm. kupię. Zgłoszenia: Goniec Krak., Kraków, „Nr. 4227k".

Króliki angorskie odmiany angielskiej kupię. Zgłoszenia: Nikolajuk, Chroberz, przez Jędrzejów. 4253k

Poszukujemy dobrych obrazów polskich malarzy: Komis, Starowiślna 18. 4301k

Pianino kupię. Zgł.: Goniec Krak., Kraków, „Nr. 4546k".

Suknię ślubną piękną i welon, kupię zaraz. Zgł.: Goniec Krak., Kraków, „Nr. 4547k".

Maszyny biurowe: Kupno sprzedaż zamiana komis najkorzystniej: Dom Handlowo-Przemysłowy Eugenjusz Drescher. Kraków ul. Sławkowska 6. tel. 226-90. 4819

Kupię terriera szorstkowłosego (ewent. suczkę). Kraków, Jagiellońska 9. m. 4. 6036

Książki wartościowe wszelkich zakresów kupuje, płacąc dobrze: Antykwarjat Adam, Kraków, Szpitalna 5. 6770

Książki wartościowe, herbarze, encyklopedje kupuje, płacąc najlepsze ceny: Antykwarjat Adam. — Kraków, Szpitalna 16. 6775

Korki różnej wielkości, kupuję stale. Gumułka, Kraków, Karmelicka 59. 6631

Słoje szklane, każdą ilość, wielkość, kupuje Gumułka, Kraków, Karmelicka 59. 6632

Pianino stare, kupię. Wiadomość: „Pod Palmami", Kraków, ul. Józefa 1. 6684

Kupię 50 m² desek starych. Zgł.: Goniec Krak., Kraków, „Nr. 6722".

Kupujemy stare zupełnie nie do użytku, zepsute (graty), fisharmonje, płacimy wysokie ceny. Zgłoszenia z opisem i podaniem ceny proszę kierować: Goniec Krak., Kraków, „Nr. 6811".

Kajak jednoosobowy, kupię. Zgłoszenia z podaniem ceny i opisem Goniec Krak., Kraków, „Nr. 6880".

Harmonię pianową, kupię. Wiadomość z opisem harmonji i ceną, Jastrzębski, Kraków, Żwirki 144. 6887

Sprzedaż

Biżuterja, ozdoby, wyroby srebrne, zegarki damskie i męskie w wielkim wyborze stale na składzie: Kraków, Krakowska 1. Arkady.

Ramę rakietową, markową, sprzedam. Zgłosz.: Goniec Krak., Kraków. „Nr. 7721".

Fortepian markowy, metalowa płyta, piękny ton, w doskonałym stanie, okazyjnie sprzedam. Kraków, Stradom 6/2, między godz. 13—14.30 i od godz. 17. 7841

Encyklopedję Orgelbranda, 16 tomów, dywan perski (antyczny), materjał wełniany na płaszcz albo kostjum, porcelanę francuską na 6 osób, kostjum damski (jasny) okazyjnie sprzedam. Kraków, Sobieskiego 6/9. 7842

Neseser skórzany, kompletny, sprzedam. Kraków. Osiedle Oficerskie, Kasprowicza 3/6. 4613k

Harmonie włoskie „Scandalli" i „Paolo Soprani" z registrem, 80 bas., do sprzedania. Kraków św. Tomasza 22. Fryzjer. 7240

Ładny wózek sportowy, do sprzedania Kraków-Dębniki, Twardowskiego 14. I. p. 7578

Tapczan, sprzedam Kraków, Gołębia 16 (Stolarnia). 7715

Ubranie męskie, na średniego, buty sportowe, Nr. 42, sprzedam. Kraków, Długa 32/12. 7873

Półbuciki męskie, czarne, 42, damskie, 36, opanki białe 35, lis czarny, sukienkę jedw. wzorzystą, płaszcz wiosenny, bordo — sprzedam, Kraków, Bożego Miłosierdzia 4/4 (przecznica ul. Smoleńsk). 7705

Tapczan nowoczesny, jedno i dwuosobowy, szafa kombinowana i pojedyncza, do sprzedania. Kraków, Stradom 13/9. 7708

Kostjum damski, ciemny, gładki granat., bielski kamgarn, sprzedam. Kraków, Helclów 3/8, I. p., po południu. 7722

Ubranie ciemne w pasy, miara średnia, na średni wzrost, sprzedam. Kraków, Stolarska 13/26, II. p., ganek. 7724

Tapczan nowoczesny, dwuosobowy, sprzedam. Kraków, Dietla 29, m. 14, oficyny. 7725

Wózek sportowy Konkon, niklowany, stan pierwszorzędny, sprzedam. Kraków, św. Sebastjana 16, m. 28, prawa ofic., II. p., ganek.

Dictionnaire encyclopedique illustre. Larousse, sprzedam. Kraków, ul. Kielecka 35/2, I. p. 7738

Ubranie czarne, używane, na wysokiego, sprzedam. Kraków, ul. Kielecka 35/2, I. p. 7740

Do sprzedania: szafa, łóżko, nocna szafka, konzola, w dobrym stanie. Kraków, Duchacka 7/3. 7697

Fortepian, najnowszy model „Bösendorfera", sprzedam: Kraków, Rynek Kleparski 5/2, godz. 16—17.

Wózek głęboki Autko i sportowy z budką „Konkon", stan pierwszorzędny, sprzedam. Kraków, Krzywa 13/11, II. p., ganek. 7773

2 płaszcze damskie, 1 suknia wełnowa i frak, wielkość 44, do sprzedania. Kraków, Sławkowska 26/4, oficyna. 7776

Wózek głęboki „Konkon", sprzedam. Wiadomość: Kraków, Stara Olsza, Boczna Potockich 8. 7781

Fortepian krótki, krzyżowy, sprzedam. Kraków, Sołtyka 5/9. 7782

Ubranie popielate, buty cholewy, sprzedam. Kraków, Dietla 83/7.

Sukienki jedwabne: jasna i ciemna, oraz koc wełniany, okazyjnie do sprzedania. Kraków, Dietla 93/5

Ubrania, popielate i beż, na wysokiego, w b. dobrym stanie i palto ciemno-popielate, okazyjnie sprzedam. Kraków. Dietla 93/1.

Sprzedam 3 poduszki włosienne, w bardzo dobrym stanie. Kraków, Bosacka 11/20. 7814

Wózek dziecięcy „Konkon", głęboki, w dobrym stanie, sprzedam: Kraków, Kościuszki 55/4. 7808

Buty z cholewami, Nr. 43—44, sprzedam. Kraków, św. Gertrudy 2, m. 1. 7830

Spód męski i damski, nutrie, sprzedam. Zgłosz.: Goniec Krak., Kraków, „Nr. 7848".

Maszynę biurową „Remington" w pierwszorzędnym stanie, sprzedam. Kraków, Starowiślna 27, m. 6, II. p., tel. 128-41. 4608k

Zaworów kontowych większych rozmiarów, armatury różnej tanio dostarczy Kapemotor, Warszawa, Czackiego 6, tel. 5-33-87.

Motorowe części „Ursusa" różne, jak pompki, wtryskiwacze, zawory rozruchowe,, pierścienie tłokowe, rurki, nakrętki, itp. poleca Kapemotor, Warszawa, Czackiego 6, tel. 5-33-87. 4610k

Porcelanę markową, srebro stołowe, platery, piękne kryształy, oraz wiele innych pięknych i użytecznych przedmiotów poleca Koncesjonowany Chrześcijański Sklep Komisowy, Kraków, św. Tomasza 26, tel. 162-01. 7720

Elegancki kostjum damski, niebieski lis, okazyjnie Chrześcijański Sklep Komisowy, św. Tomasza 26, Kraków. 7726

Harmonję „Cav Soprani", 120 basów, 1 register, wibrofon, czterochórową, oraz 100 basów, trzechchórową, okazyjnie sprzedam, lub zamienię na mniejszą. Kraków, Botaniczna 6, m. 14.

Futro perskie, piękne, sprzedam. Kraków, Florjańska 20/9, ofic., od 5—6 po poł. 7464

Dentystyczne gilzy nierdzewne sprzedaje Skład artykułów dentystycznych Irena Pyrkowa, Kraków, Asnyka 3. 7562

Hurtownia Kupców Polskich, Kraków, Krupnicza 11, tel. 222-88. — Magazyn solno-zapałczany, ulica Warszawska 31a, tel. 222-89. Magazyn towarowy z bocznicą kolejową: ul. Prądnicka, tel. 222-95. Korzystne źródło zakupu dla pp. kupców i spółdzielni. Dział I towary spożywcze — korzenie namiastki, herbaty namiastki, przyprawy do zup, kostki, budynie, kisiele i t. d. Dział II: towary gospodarcze: mydła nam., proszki do prania i czyszczenia, pasta do butów, ultramaryna, barwniki, szczotki i t. d. Dział III: Kosmetyka wszelkiego rodzaju. Na życzenie wysyłamy cenniki. 7573

Raglan na niskiego, ubranie wizytowe, ubranie na 15 lat, oraz marynarkę płócienną, sukienkę czarną i jasną sprzedam: Kraków, Dunajewskiego 55/24, prawa ofic., godz. 2—4. 7621

Azalje oraz inne kwiaty doniczkowo-ogrodowe, rozpylacz gazonowy samoczynny sprzedam: Kraków, Wyspiańskiego 14, róg Alei Grottgera. 7622

Miotły, szczotki do ubrań, do butów, mazaki, do szorowania, do zamiatania, do rąk po cenach fabrycznych tylko kupcom i spółdzielniom: Hurtownia Kupców Polskich, Kraków, Krupnicza 11. 7451

Jadalnię orzechową wiedeńską, b. dobry stan, serwetę gobelinową na stół, dywan maszynowy 2×120, sprzedam: Kraków, Dunajewskiego 55/24, prawa oficyna, g. 2—4.

Pieski airedaleterriery młode, wysoko rasowe, oraz szkockie owczarki (Collie) i szpice białe sprzeda Hodowla. Kraków. Wadowicka 39.

Wytwórnia Toreb Papierowych. Sprzedaż Papieru i szpagatu J. Pogorzelska, Warszawa. Przechodnia 1. m. 4, tel. 304-09, w podwórzu, prawa oficyna, II piętro. Prowincja za zaliczeniem. 4602k

Patefon dwusprężynowy Paillard z płytami, sprzedam. Kraków-Nowa Olsza, Chrobrego 9, fryzjernia.

Obrazy wybitnych malarzy. Sprzedaż. kupno. ocena: Halina Grzybowska. Kraków. Zwierzyniecka 14

Trencz granatowy na niskiego sprzedam tanio. Kraków Dietla 19/17 prawa oficyna II p. 7560

Płaszcz cielaki z zarękawkiem sprzedam. Zgłoszenia: Kraków, Skawińska 10, m. 5. 7563

„Singer" maszynę krytą tanio sprzedam Kraków, Kościuszki 35 stolarnia. 5700

Pieprz namiastka i wszystkie korzenie namiastki poleca Hurtownia Kupców Polskich, Kraków, Krupnicza 11. 7574

Pieczątki gumowe oraz szyldy: Sieprawski Kraków Grodzka 36

Meble: sypialnie, jadalnie, szafę kombinowaną oraz trójdzielną sprzeda Stolarnia, Kraków, Starowiślna 35, w sieni na prawo (nie sklep). 3745k

Szafę trójdzielną okazyjnie sprzedam: Kraków, Długa 23, — sklep z kilimami. 4271k

Kilimy, dywany sprzedaje — kupuje: Kraków, Długa 23, sklep.

Kołdry jedwabne, używane, ładne, sprzedam: Kraków, św. Marka 19, narożnik Florjańskiej, — sklep tapicerski. 4561k

Łóżeczko dziecięce, fotel - łóżko, łóżko polowe: Kraków, św. Marka 19, narożnik Florjańskiej, sklep tapicerski. 4562k

Maszyna pisarska biurowa, nowoczesna, w stanie bardzo dobrym, do sprzedania: Kraków, Westring 52, m. 4 (Podwale). 4565k

Powieść krymina na 200 str., przekazem zł. 6.—, zaliczeniem zł. 8.—, wysyła: Juljan Warzecha, Tomaszów Maz., Spalska 118. 4233k

Fortepian krótki, pełnopancerny, sprzedam. Kraków, Długa 18/7.

Tapczany, sypialnie, jadalnie, pokoje komb. poleca Wytwórnia Mebli Kraków Meiselsa 4 3526

Obrazy wybitnych artystów w wielkim wyborze, najprzystępniejsze ceny: Wawrzecki, Kraków, Wiślna 9. Sprzedaż, kupno, ocena. 6185

Ubranię na wysokiego i średniego sprzedam. Kraków, Dietla 45/1 I p.

Powóz parokonny, stan pierwszorzędny, oraz wózek wasążkowy, sprzedam. Pachel, Kraków. Długa 70. 6709

Drewniaki i spody artystyczne: Firma „Szczepko-Tońko", Kraków, Hala Targowa 22. 6779

Ubranie czarne, pierwszorzędne, sprzedam. Kraków, Mazowiecka 49, m. 5. 6807

Wózek głęboki, sportowy, do sprzedania. Kraków, Przemyska 2/4.

Czarny papier,, drążki, listwy, poleca firma Adam Matula, Kraków, Krowoderska 61. 7073

Tanio kupisz tylko w sklepie Kraków, Krakowska 36, ubrania, płaszcze, palta, kostjumy, obuwie, sukienki, bluzki, spódniczki, patefony, bieliznę i wszelkie inne używane rzeczy. 7267

Zarzutka popielata, stan bardzo dobry, do sprzedania. Kraków, Koletek 7/26. 7503

Lisa platynowego, pięknego, sprzedam. Kraków, Koletek 7/26. 7504

Elektrotechniczne materjały. „Panelektra". Kraków, Zwierzyniecka 12. Prowincja za zaliczeniem.

Wagi, kasety stalowe, sprzeda Kraków, Miej. Hala Targowa, sklep 21. 6334

Tapczany, sypialnie, jadalnie, pokoje komb. poleca Wytwórnia Mebli, Kraków. Starowiślna 35 (sklep). 3528

Futro męskie stan bardzo dobry sprzedam. Kraków, Skwerowa 38/6

Bieliznę osobistą męską, damską, pościelową, kołdrę, mało używane, sprzedam tanio. Kraków, Smoleńsk 16/1.a, godz. 11—1, 4—6. 2240k

Elektryczne lampy, kuchenki żelazka poduszki, materjały elektroinstalacyjne poleca: „Żar" Kraków. Sławkowska 11 podwórze.

Abażury: Wytw. „Fox" Kraków. Sławkowska 30. 3729k

Najtańsze wyroby koszykarskie ozdobne oraz meble: — Kraków, Miodowa 17, „Export". 3748k

Tapczan nowoczesny, jedno i dwuosobowy, sprzedam. Kraków, Meiselsa 8/4. 3749k

Krzewy pnące: Lonicera, Caprifoljum, kwitnące różowo, osłaniające domy, ganki, altany, 10 krzewów 50 zł., wysyła „Ogrodnictwo" Kuczerha Stanisław, Miżyniec — Przemyśl. 4072k

Smary wozowe, maszynowe towotowe, farby i chemikalja dostarcza Konieczny. Kraków, Hala Targowa 9. 4007k

Pudełka tekturowe zwykłe i do tłuszczów. Ceny fabryczne. Prowincja za zaliczeniem. J. Zaniewicki, Warszawa, Wspólna 14.

Motory używane: Diesel 18 KM, 24 KM, 30 KM, 50 KM, 12, KM, motor na gaz 45 KM, lokomobilę stałą 20/34 KM. poleca „Pilot", Lwów, Batorego 4. 4305k

Silniki elektryczne prądu stałego i zmiennego dynama, sprzęt elektroinstalacyjny dostarcza Biuro Techniczne. Kraków, Florjańska 20

Patefon walizkowy z płytami polskiemi sprzedam. Kraków-Dębniki. Zagrody 8/6. 5437

Pianino markowe „Stingl", piękny ton sprzedam. Kraków. Jagiellońska 10/6. 5497

Sprzedam łóżko dębowe, masywne, szafę używaną w dobrym stanie. Kraków, Warschauerstr. 1/6, Kazimierz. 5548

Centralny skład farb i chemikalij „Farbola" Fr. Ponicki, Krakau, Johann Hallerstrasse 22 (Długa): Farby, lakiery, chemikalje i inne. Sprzedaż hurtowa i detaliczna.

Abażury do lamp wiszących stołowych i nocnych poleca Skład Artykułów Elektrotechnicznych „Żar" Kraków Sławkowska 11 telefon 220-21 2252k

Młyńskie maszyny — kamienie turbiny wodne, wykład do jagielników, kamieni perlaków, siatki młyńskie, spinacze pas., gurt., elewator śruby klamry workowe oraz wszelkie artykuły młyńskie poleca Eugenjusz Pałaszewski — Warszawa Poznańska 38/3. 3452k

Filateliści! Znaczki Polski, Gen. Gubernatorstwa i nowości filatelistycznych dostarcza Biuro Filatelistyczne „Glob". Siedlce, Jagiellońska 3. Cennik gratis. 3756k

Firma „Sprzęt Rybacki" poleca w wielkim wyborze muszki na pstrągi i łososie. Wędziska klejone. Komplet żyłek i haczyków. Sieci i płótna rybackie. Warszawa, Smolna 18. 3922k

Tapczan, łóżko polowe, materace, Kraków, św. Marka 19, narożnik Florjańskiej, Dembiński. Wytwórnia tapicerska. 4579k

Salonik antyczny Biedermayer, sprzedam. Kraków, Biskupia 11/9.

Komis — Florjańska 31 — Polecamy piękne kryształy, szkło, porcelanę, srebro, platery, obrusy, narzuty, makaty. 4581k

Kilimy, dywany, sprzedaje Kraków, Długa 23, sklep. 6894

Kombinowaną szafę, prawie nową, sprzedam. Oglądać sklep kilimy. Kraków, Długa 23. 7269

Omega, Tissot, męskie, ręczne, sprzedam. Kraków. Starowiślna 83, m. 7. 7272

Za spokój ✝ duszy ś. p.

JÓZEFA PRZEBINDY

jako w drugą rocznicę śmierci, odprawione zostanie

NABOŻEŃSTWO ŻAŁOBNE

w poniedziałek, dn. 3 maja 1943 r. o godz. 8-mej rano w kościele OO. Kapucynów, na które zapraszają

RODZICE I SIOSTRY.

PODZIĘKOWANIE.

Wszystkim Koleżankom, Kolegom i Znajomym, którzy oddali ostatnią przysługę mojej siostrze ś. p.

ZOFJI TURECKIEJ

i niosą mi słowa pociechy z całego serca

7804 **BRAT.**

PODZIĘKOWANIE.

Przewielebn. Duchowieństwu za nabożeństwo, PP. Lekarzom: Drowi Szybernie, Kubiczkowi i Ostrowskiemu, za nader troskliwą opiekę, jaką otaczali mego Męża ś. p.

Red. Dra Kazimierza Dołęgę SZCZEPAŃSKIEGO

w czasie Jego choroby, a Przyjaciołom, Kolegom i Znajomym, za tyle okazanego mi współczucia, serdeczne „Bóg zapłać"

ŻONA.

Młode foxterriery, ostrowłose z rodowodem, do sprzedania. Kraków, Zyblikiewicza 12/6. 7343

Kosmetyka, wody kwiatowe, kolońskie, perfumy, pudry, pasty do zębów, wazelina, gliceryna, kremy, szampony, szminki, pudry dla dzieci, sole do nóg itd. poleca po cenach oryginalnych tylko kupcom, drogerjom, aptekom, spółdzielniom Hurtownia Kupców Polskich, Kraków, Krupnicza 11 — telefon 222-88. 7450

Młyńskie maszyny, motory gazowe, wszelkie przybory itp. Plany, budowa, remonty: Zakład budowy młynów, Kraków, Mazowiecka 35, telefon 102-44. 5055

„Singer" maszynę do szycia krytą, w bardzo dobrym stanie, sprzedam: Kraków, Długa 45/5. 5819

Maszyny i przybory biurowe. — Sprzedaż — Kupno. Agentura Handlowa Gołębiowski-Rafalski, Kraków, św. Marka 27, tel. 226-45.

„Singera" maszynę krytą okazyjnie sprzedam: Kraków, ul. Krakowska 39/36. 5872

Ślubne welony i do Komunji św. poleca sklep, Kraków, Starowiślna 37. 5884

Piec kuchenny kaflowy, przenośny oszczędnościowy z szabaśnikiem sprzedam Zgł.: Kraków, Piłsudskiego 20 „Kafel" lub tel. 157-03.

Polecamy ubrania, płaszcze, lisy, obrazy, kryształy, aparaty fotogr., kilimy, dywany, chodniki, patefony elektryczne, nakrycia srebrne, platerowe i inne rzeczy codziennego użytku: Komis, Kraków, Plac Dominikański 4. 6355

Motory elektryczne prądu zmiennego i stałego od 1 do 30 koni, sprzeda, oraz wykonuje remonty „Światłomotor", Kraków, ul. św. Jana 13, telefon 110-58. 6400

Maszynę szewską łaciarkę, długoramienną, bardzo tanio sprzedam: Kraków, Krowoderska 70, szewc.

Maszynę do szycia, fisharmonję małą, motorek do damskiej maszyny sprzedam: Kraków, Długa 43/4.

Młyńskie maszyny, całkowite urządzenia młynów wykonuje Molitor, Fabryka Maszyn Młyńskich, Kraków, ul św. Wawrzyńca 26, telef. 181-18. 6503

Patefon elektryczny w pięknej szafce orzechowej sprzedam: „Radjofon". Kraków, św Tomasza 21.

Płyty, patefony szafkowe nowoczesne, igły kupisz najkorzystniej: Firma „Kontakt", Kraków, Stradom 18. 6507

Przy **Grodzkiej 59,** w Komisie jest okazyjnie do nabycia: futro sealskinowe, srebrny i niebieski lis, kryształy, ubrania, bielizna, płaszcze, obrazy, sukienki, patefony, firany. 6838

Srebro, platery, kryształy, porcelanę, fotoaparaty, walizkowe maszyny pisarskie, maszyny „Singera", patefony, płyty, harmonje, pianina, teczki, obrazy sprzedaje tanio: „Centrokomis", Kraków, Grodzka 9. 6846

Futra damskie, męskie, spody, lisy srebrne, niebieskie, kołnierze, pelerynki, wszelką garderobę okazyjnie sprzedaje „Centrokomis", Kraków, Grodzka 9 6847

Worki, torby, ścierki, sienniki poleca „Cerownia worków". Kraków, Zielona 3. 6855

Dywany perskie, żywieckie, kilimy artystyczne, narzuty, pościel, bieliznę — duży wybór wartościowych praktycznych przedmiotów najtaniej sprzedaje: „Centrokomis" Kraków. Grodzka 9. 6857

Sypialnię z bieliźniarką, jadalnię, szafę kombinowaną, stoły, szafę trójdzielną, biurko orzechowe i dębowe sprzeda Magazyn Mebli. — Kraków, Kopernika 8. 6877

Płyty taneczne, świeże nagrania (prywatny zbiór), sprzedam okazyjnie. Informacje: Kraków, Wielopole 32, Kolektura. 6929

Pianino, fortepian najtaniej kupisz w firmie Kwiatkowski. Kraków Szpitalna 20 7004

Maszynę Singera, mało używaną, sprzedam Kraków, Kielecka 30, dzwonić do dozorcy. Przecznica Mogilskiej. 7053

Obrazy najlepszych artystów polskich: Wawrzecki, Kraków Wiślna 9 Sprzedaż ocena, kupno.

Pianina, fortepiany, sprzeda okazyjnie Kraków, Świątek Starowiślna 12. 7136

Płaszcz męski nadający się na przeróbkę pierwszorzędny bielski materjał czarny sprzedam Kraków, Długa 7/6 7222

Szczepko i Tońko Strońc, Aprikozenkranz i Untenbau oryginalne monologi na płytach gramofonowych „Decelith" sprzedam Kraków, Kazimierza Wielkiego 17/2.

Zegarek męski na rękę, nowoczesny, ze sztoperem „Tissot", oraz „Pirce" sprzedam. Kraków, Kazimierza Wielkiego 17/2. 7250
„Paillard" patefon elektryczny, szafirowy adapter, sprzedam. Kraków, Długa 7/6. 7223
„Always" patefon elektryczny, komplet, w pięknej szafie (orzech kaukazki), sprzedam. Kraków, Kazimierza Wielkiego 17/2. 7249
Jadalnię wiedeńską w pierwszorzędnym stanie, tanio sprzedam: Kraków, Bonerowska 8/3. 7255
Fortepian znanej marki, krótki, natychmiast sprzedam. Kraków, Bonerowska 8/3. 7257
Maszynę do pisania „Underwood", oraz patefon waliz., tanio sprzedam. Kraków, Bonerowska 8/3.
Ślubne welony i do Komunji św. poleca sklep, Kraków, Starowiślna 37. Upinanie na miejscu. 7260
Obrazy — sprzedaż, kupno, fachowa bezpłatna ocena: Kraków Łobzowska 6, Salon Obrazów. 7263
Sprzedam wózki dziecięce, rowerki, oraz nakładam gumy na kółka. Kraków, Dajwór 19, sklep.
Maszynę krytą damską, prawie nową, sprzeda: Kraków, Starowiślna 12/5. 7392
Modny kostjum brązowy na szczupłą, sprzeda: Kraków, Zyblikiewicza 5/154. 7440
Biurko gabinetowe, dębowe i fotel skórą kryty, sprzedam. Kraków, ul. Bękawka 8, m. 10. 7442
Podpinkę pod trencz nieprzemakalną z batystu „Bilroth'a", bardzo tanio, sprzedam. Kraków, ul. Długa 7/6. 7513
Harmonję Paolo Sopran, 120 basów, używaną, 80 basów, sprzedam. Kraków, Plac Matejki 4/13, od godz. 15. 7514
Maszynę do szycia, pierwszorzędną, okazyjnie sprzedam. Kraków, Lelewela 9/2. 7657
Maszynę do szycia, tanio sprzedam. Kraków, Bożego Ciała 31/7.
„Singera" maszynę do szycia, pierwszorzędną, sprzedam. Kraków, Kościuszki 60/6. 7655
Silnik benzynowy 4 KM. 700 obr. Typ Deutz, sprzeda Biuro Techniczne, Kraków, Florjańska 20. 7525
Silniki elektryczne prądu zmiennego 3×220 V. 5 i 9 KM. pierścieniowe, 1400 obr., tanio sprzeda Biuro Techniczne, Kraków, ul. Florjańska 20. 7526
„Singera" maszynę do szycia, krawiecką, męską, endlarkę „Singera" i maszynę do szycia ręczną „Singera", sprzedam. Kraków, Długa 28/9, II. p., ofic. 7581
Wózek-Autko, stan pierwszorzędny, sprzedam. Kraków, Lelewela 14, m. 2. 7647
Maszynę Singera, sprzedam. Kraków, Zwierzyniecka 14, cukiernia.
Ubranie wizytowe, bardzo porządne, sprzedam. Kraków, Kalwaryjska 6/5. 7652
Patefon pierwszorzędny, dwusprężynowy, oraz płyty taneczne, sprzedam. Kraków, Kalwaryjska 6, m. 5. 7653
„Singera" maszynę krytą, piękną, sprzedam okazyjnie. Kraków, Legjonów 14/8. 7654
Perskie futro w dobrym stanie sealskiny i łapkowe, okazyjnie do sprzedania. Kraków, św. Krzyża 16, m. 14. 7659
Singera maszynę, pierścieniową, krytą, damską, bardzo piękną, sprzedam. Kraków, Krakowska 39/19, I. p. 7670
Patefon walizkowy dwusprężynowy pierwszorzędny sprzedam. Kraków, Starowiślna 40, II p., Korsak.
Curatę na płótnie, białą sukienkę, bluzki, ubranie, czółenka 39 sprzedam. Wiadomość: Kraków, Grodzka 47, sklep. 7567
Wózek głęboki Kon-kon i sportowy sprzedam. Kraków, Potockiego 4/7. 7571
Zegarek kieszonkowy złoty „Omega" kryty, „Schaffhausen" srebrny kryty, „Longines" nowoczesny, „Omega" niklowa sprzeda okazyjnie sklep Kraków, Krakowska 36. 7590
Materace, poduszki z pierza, koce wełniane, dywaniki małe przed łóżka, dywan strzyżony, patefon walizkowy „Paillard" i „Lechuba" sprzeda okazyjnie sklep Kraków, Krakowska 36. 7591
Kurtkę skórzaną, spód futrzany, mało używaną sprzedam. Kraków, Karmelicka 17/9. 7593
Fortepian czarny krótki, dobrze utrzymany tanio sprzedam. Kraków, Karmelicka 17/9 7594
Sprzedam szafę kombinowaną i trójdzielną, lustro, obrazy, rozkładankę. Kraków, Krakowska 35, sklep mebli. 7595
Wyjeżdżam, sprzedam: patefon elektryczny, ubranie, maszynę do pisania, kasę pancerną, łańcuszek z medalikiem, obrazy, zegar biurkowy, aparat fotograficzny, biżuterję. Kraków, Wielopole 10, mieszkanie 13. 7617
Wózek dziecięcy w dobrym stanie, ogumiony, z materacami i budką, z powodów nieprzewidzianych do sprzedania. Kraków, Zygm. Augusta 7/5. 7668
Maszynę do szycia piękną, krytą sprzedam okazyjnie. Kraków, ul. Zamojskiego 28/14, II. p. 7686
Maszynę „Singera" krytą sprzedam tanio. Kraków, ul. św. Benedykta 14. 7687
Futro, łapki perskie, oraz łóżko żelazne białe z trzema poduszkami, do sprzedania. Kraków, Wielopole 6/17. 5738
Patefony walizkowe, dwusprężynowe „Odeon", maszynę krawiecką „Singera", płyty sprzedam. Kraków, Dwernickiego 7/10. 5748
Wózek spacerowy, okazyjnie do sprzedania. Kraków, Zyblikiewicza 12/11, między 10—12. 5758
Kostjum granatowo-biały, suknia wełniana, pantofle czarne, zamszowe 38, stan pierwszorzędny, sprzedam. 16—18, Kraków, Grabowskiego 8/8. 5764
Ubranie popielate, wzrost średni, buciki czarne, sznurowane, Nr. 39, sprzeda Kraków, Szlak 9/6, od 8—12 i 14—18. 5769
„Singera" maszyna do szycia, jasna, kryta, okazyjnie do sprzedania. Pośrednicy wykluczeni. Kraków, św. Filipa 2/13. 5781
Sprzedam kostjum granatowy na panią szczupłą, wysoką wraz z kamizelką. Dr. Kowalczyk, Kraków, Zielona 25/21, oficyny. 5782
Dywan żywiecki w dobrym stanie 3.75×2.80, do sprzedania Oglądać między 5—7. Kraków Rynek Kleparski 7/4. 5793
Sprzedam 2 pary dziecięcych półbucików Nr: 33, 36 Kraków ul. Pilsudskiego 28/20, ganek, II p.
Wózek na bliźniaczki, sportowy. Konkon mało używany, do sprzedania **Kraków-Podgórze, Marjewskiego 13/1.** 5849
Dynamo prądu stałego 220—230 Volt, 103 Amp., stan bardzo dobry AEG, obecnie w ruchu, przystępnie do sprzedania. Zgłosz.: Goniec Krak., Kraków, „Nr. 5799".
Sprzedam: Bibliotekę oszkloną i książki, szafkę na bieliznę, małą, stoły i krzesła, maszynkę gazową, lampę elektryczną, skrzyneczki na kwiaty. Kraków, ul. św. Krzyża 7, m. 6. 5847
Do sprzedania: blat krawiecki, żelazko krawieckie, deska do prasowania, stolniczka mała, siteczko, stoliczek pod wazon, stołeczek rozkładany, leżak z podstawką. Kraków, ul. Słoneczna 29/1, oglądać można między godz. 1—4.30.
Maszynę do szycia „Veritas", sprzedam tanio. Kraków, Zamojskiego 31/6. 5851
Wózek sportowy, tenis-rakietę męską, sznur żelazkowy, sprzedam. Kraków, Karmelicka 54/1. 5854
Płyty, muzyka taneczna, operetkowa, lekka, sprzedam Kraków-Dębniki, Zagrody 8/6. 5856
Fortepian, znakomitej wiedeńskiej marki, krótki, czarny, stan pierwszorzędny, sprzedam natychmiast, bez pośrednika. Zgłosz.: Goniec Krak., Kraków, „Nr. 5860".
Biurko dębowe, rzeźbione, oraz komódka antyczna, do sprzedania. Kraków-Dębniki, ul. Polna 1, I. p.
Smoking z kamizelką, sprzedam. Kraków, Garncarska 3/1, godz. 13—16. 5907
Wózek sportowy, „Konkon" z budką, głęboki, kremowy, do sprzedania. Kraków, Hetmańska 10, m. 5. 5912
Palto zimowe w pierwszorzędnym stanie, oraz kostjum ciemny, mało używany, do sprzedania. Kraków, Starowiślna 28/7, po godzinie 4. 5918
Kuchenkę gazową, dwupalnikową, sprzeda Kraków, ul. Grzegórzecka 76/14. 5919
Łóżko stolikowe, składane, sprzedam. Kraków, św. Marka 19, narożnik Florjańskiej. Sklep tapicerski. 5942
Kapce holenderskie, Nr. 38, okazyjnie do sprzedania. Komis, Kraków, Pl. Dominikański 4. 5951
Do sprzedania: szare sportowe ubranie, krótkie spodnie. Oglądać można po poł. Kraków, Botaniczna 6/4, I. p. 5959
Kostjum granat.-jasny, mało używany, sukienka brązowa, bluzka jedwabna, półbuciki męskie, Nr. 41, używane, sprzedam. Oglądać 2—4, Kraków, św. Filipa 8/2.
Wózek dziecięcy „Autko", do sprzedania. Kraków, Miodowa 35, m. 9. Oglądać godz. 11—13. 5989
Aparat małoobrazkowy „Welta", sprzedam. Kompur-Rapid, Xenar 2,8 odległościomierz optyczny. — Kraków, Pędzichów 19/8, od godz. 16—18 5998
Komplet kieratowy, dwukonny do sprzedania. Wiadomość: Kraków, ul. Wójtowska, Władysław Dymek.
Dwie kasety na srebro, patefon, filodendrony, sprzedam. Kraków, Plac Bawół 8/2. 6005
Biurko antyczne, orzech, sprzedam. Kraków, Długa 22/9. 6020
Sprzedam: buciki, Nr. 42 i damskie, Nr. 37, brązowe, oraz kilimek. Wiadomość: Kraków, Długosza 12/26. 6026
Wózek głęboki „Konkon", w dobrym stanie, do sprzedania. Kraków, Plac Nowy 6. Trafika, od 10—12 i 3—6. 6028
Dywan kokosowy 4×5, linoleum 2×3½, do sprzedania. Kraków, Dietla 101/12, godz. 13—15. 6032
Materace włosienne, trzy sprzedam. Kraków, Feljcjanek 10/3. 6033
Wózek głęboki, w dobrym stanie, sprzedam. Wiadomość: Kraków, ul. Filarecka 3/11. 6047
Wózek sportowy, sprzedam. Kraków, Dolne Młyny 6/12, oglądać godz. 11—14. 6059
Wózek dziecięcy, głęboki, do sprzedania. Wiadomość: Kraków-Podgórze, Braci Dudzińskich 9/11.
Do Komunji św. sukieneczkę białą,georgette z koronką, oraz haleczkę, sprzeda Kraków, Kasprowicza 16/5. 6062
Ubranie, ładna robota, miarowa, do sprzedania. Kraków, Kościuszki 59/3. 6075
Jedwabna kołderka, dziecięca do wózka. Kapka różowa. Firanki do 2-ch okien, sprzedam. Kraków, Kopernika 10/6, godz. 13—15. 6076
Piec kuchenny, kaflowy, drzwi jednoskrzydłowe, okno schodowe, sprzedam. Kraków, Arjańska 13/2.
Maszynę Singera, pierścieniową, pudełkową, sprzedam. Kraków, św. Sebastjana 28/1a. 6084
Patefon, 3 sprężynowy, marki „Parlophon", oraz 2 sprężynowy, walizkowy, sprzedam. Kraków, Szlak 21/3. 6087
Motor elektryczny, pierścieniowy, 220/380 Volt, 9 KM, do sprzedania. Wiadomość: Kraków, ul. Krótka 8, w podworcu. 6092
Stół duży, żelazny z pedałem do tokarni, lub innej maszyny, głowa i konik, nadające się do metalowej tokarni, sprzedam. Wiadomość: Kraków, ul. św. Marka 18/12b od 5—8 wieczór. 6097
Sprzedam samochód 1½ tonn., dobry, rejestrowany. Kraków, Dwernickiego 3 — Kapałka. 6132
Sprzedam wózek sportowy, Konkon, Kraków, Rajska 4/2. 6133
Sprzedam 1 szafę jasną, 1 zegar szafkowy, 1 lampę elektryczną, 2 szczotki do froterowania, 1 konsolę z trzema lustrami jasną. Oglądać można Kraków, ul. Chłopickiego 6. 6267
Harmonja chromatyczna biała czteroglosowa z registrem i ze zmianami w basach do sprzedania. Kraków, Plac Nowy 9, m. 18, I p.
Pantofelki korkowe Nr 37 białe letnie, bloczówkę wielkość średnia sprzedam. Kielecka 22, m. 2 godz. 12—4. 6283
Do sprzedania wózek ręczny dwukołowy, mocny, w dobrym stanie, oraz kosa blurowa werthelmowska Kraków, Juljusza Lea 80. 6289
Zarzutki marmero jedna surdutowy krój dla księdza, garnitur elamany, marynarki jasna, granat, brzeszny sprzedam. Kraków, Czarnowskiego 8/1. 6348
Wózek sportowy sprzedam. Goniec Krak., Kraków „Nr. 6321".
Patefon walizkowy sprzedam Kraków, Krzywa 5/9, godz. 18—20.

Noclegi

Noclegi, łazienka: Kraków, Kremerowska 16/6. 7818
Noclegi: Kraków, Krupnicza 28/2.
Noclegi przyjezdnym: — Kraków, Wielopole 24/4, II piętro. 7826
Noclegi: Kraków, Florjańska 3/8.
Noclegi: Kraków, Zielona 25/1.
Noclegi: Kraków, Starowiślna 52, m. 13, front — Bandowa. 6663
Noclegi: Kraków, Starowiślna 37/4.
Noclegi: Kraków, Starowiślna 52/16
Noclegi niekrępujące. Kraków, ul. Długa 26/3. 7084
Noclegi: Kraków, Szewska 7/7.
Noclegi: Kraków, Lubicz 19/5.
Pokój przyjezdnym Grodzka 59, m. 12, dawniej Kurniki 3. 7187
Noclegi przyjezdnym: — Kraków, Wielopole 24/4, II piętro. 7188
Noclegi: Kraków, św. Jana 30/4.
Noclegi czyste: Kraków, Senacka 9/10, przecznica Grodzkiej. 7192
Noclegi: Kraków, Lubicz 19/4.
Noclegi: czyste, łazienka, Kraków, Zyblikiewicza 5/122. 7493

Nauka i wychowanie

Pianistka estradowa udziela lekcji gry na fortepianie, za zezwoleniem Władz na wszystkich stopniach nauki. Kraków, Karmelicka 50/4. 7198
Koncesjonowane Kursy Kroju i Szycia. Wpisy przyjmuje się Kraków, Grodzka 63/8, II. p. 7506
Stenografji polskiej, niemieckiej i języka niemieckiego nauczają listownie Korespondencyjne Kursy Stenografji Lublin, skrytka pocztowa 109. Wyczerpujące informacje po nadesłaniu zł. 2. 4075k
Profesor nauczy stenografji niemieckiej, polskiej księgowości, języka niemieckiego, matematyki, fizyki, chemji ustnie i korespondencyjnie: Kraków, Zielona 25/21 Na odpowiedź złożyć 2 złote. 4818
Wpisy na nowe Koncesjonowane Kursy Kroju i Szycia, przyjmuje się Kraków Konarskiego 32.
Niemieckiego uczy rutynowana nauczycielka, Kraków, Zielona 20, m. 2. 7443
Maszynopismo indywidualnie nowocześnie, stenografja listownie nowoczesna metoda: Kraków, Grodzka 27 9878
Języka niemieckiego Kursy Korespondencyjne. Własna metoda nauczania. Kurs dla początkujących. Kurs dla zaawansowanych. Czas trwania nauki 3 miesiące. Informacje: Prof. G. Pietrow, Warszawa Stanisława Augusta 22-8.
Niemieckiego wyuczam za 3 miesiące: Kraków Długa 30/1. 3877k
Korespondencyjna nauka w programie licealnym, gimnazjalnym — (przedmioty matematyczno-przyrodnicze: matematyka, fizyka, chemia). Informacje: Mgr. S. Fedial, Warszawa, Smolna 34/4. 4346k
Kursy techniczne inż. Gajewskiego, Warszawa, Przemyska 11 p. Kurs kreślarski słuchowo lub korespondencyjnie. Kurs techniczny korespondencyjny. Wydziały: maszynowy, budowlany, drogowy. — Programy darmo. 4603k
Profesor, kierownik urzędowo zatwierdzonych Kursów Handlowych nauczy prywatnie języka niemieckiego, księgowości wszelkich systemów, bilansoznawstwa, arytmetyki handlowej, matematyki i fizyki. Zgłoszenia: Kraków, Smolki 9/3, godz. 11—18. 7572

Różne

Dr. **Kukulski** Zbigniew ordynuje w chorobach skórnych i wenerycznych: Kraków, Siemiradzkiego 3.
Najmilszą pamiątką jest fotografja od Komunji św., wykonana w Zakładzie Art.-fot. „Secesja", Kraków, Rynek Podgórski 9.
Zawiadamia się Sz. Klijentelę, która darzyła zaufaniem firmę Stefana Ryszawego, Kraków, Rakowicka, że firma jest nadal prowadzona pod b. dobrym kierownictwem, 7816
Kto przyjmie dziecko 2-miesięczne na wychowanie? Podać warunki. Oferty: Goniec Krak., Kraków, „Nr. 7685".
Dr. M. Drozd, choroby kobiece i położnictwo, Kraków, ul. Starowiślna 32, telefon 118-26. 7690
Aryjskiego pochodzenia dowody przeprowadza, metryki wydobywa (ze wszystkich krajów) heraldyk (Sippenforscher) Dr. D. Mudretzky, Kraków, Retoryka 17/4, Wiedeń 110, Türkenschanzstr. 1.
Rower męski Łucznik zamienię na rower damski. Komis, Kraków, Szpitalna 11. 7480
Łąka 1 morga w Zabierzowie do wydzierżawienia, może być na inną kulturę użyta. Wiadomość: Kraków, ul. Wyspiańskiego 14.
Pasy przepuklinowe bardzo skuteczne, wykonuje specjalista Roman Fijak, Kraków, Starowiślna 57.
Maszynowe podnoszenie oczek, — wstawianie stóp, artystyczne cerowanie, przeróbka krawatów wykonuje Firma „Astra" Ludwiki Przepiórowej, Kraków, ul. Starowiślna 22, wejście z Dietla 78. Szybko — solidnie, tanio. 7505
Lekarza-dentysty poszukuje technik dentystyczny do stałej współpracy w Krakowie lub na prowincji. Zgł. Biuro Hupczyc, Kraków, Jagiellońska 7. „Dentysta". 7108
Szukam dzierżawy domu z ogrodem i sadem w okolicy Krakowa lub podgórskiej. Zgłoszenia pod „221" Biuro Ogłoszeń Krajna, Kraków, Adolf Hitler-Platz 46.
Rozwody zgodne, niezgodne, porady, dyplom. prawnik obrońca konsyst. Różycki, Warszawa, ul. Wspólna 49/4. 4583k
Szycia w prywatnym domu poszukuję. Zgłosz. pod „Zdolna" Biuro Hupczyc, Kraków, Jagiellońska 7, Dr. **Kwaśniewski** Bolesław, specjalista chorób kobiecych, ordyn. Kraków, Dietla 66. 7805
Marta Filipczak Masłowska przyjmuje tylko w czwartki od 11 do 16-tej i piątki od 9—16. Kraków, Karmelicka 32/5. 7803
Przewozy wszelkie, drobnica terminowe za- i wyładowywanie wagonów solidnie, punktualnie: H. Horoszkiewicz, Biuro Transportowe, Kraków, Sławkowska 6, tel. 201-21. 1984k
Pluskwy oraz wszelkie robactwo wraz z zarodkami tępi radykalnie gaz „BF" oraz odszczurzanie przeprowadza dezynfekcja „Azot". Kraków Dietla 19/7, tel. 217-48. Tarnów, Wałowa 3.
Warszawa, Pensjonat. Moniuszki 7 m. 3. W pokojach woda bieżąca.
Dr. med. M. Tumidajski, choroby nazn. gardła, nosa i krtani. Kraków, ul. Starowiślna 36, przyjmuje we wtorki, czwartki i soboty.
Nowoczesna Szlifiernia nożowni oża wykonuje wszelkie roboty Specjalność narzędzia chirurgiczne i fryzjerskie oraz naprawa parasolek Kraków Starowiślna 38 Tyliński 6892k

Zguby — kradzieże

Zgubiono Kennkartę, wystawioną przez Magistrat Kraków-Podgórze, na nazwisko Janczur Władysław, oraz Kartę Pracy i inne papiery.
Skradziono Kennkartę Nr. 159519, wystawioną na nazwisko Wiktoria Kania, wydaną przez Urząd Woli Duchackiej, Kraków. 6006
Zgubiono w okolicy ul. Franciszkańskiej rękawiczkę skórkową (wierzch cielisty, spód bordowy). Znalazca zwróci za dobrem wynagrodzeniem: Kraków, ul. Orzeszkowej 5, m. 30 ofic., po południu
Zgubiono dnia 12. IV. 1943 Kennkartę Nr. 15767, wystawioną na nazwisko Brzeg Katarzyna, ur. w dn. 17 IV. 1907 r., zam w Krakowie. Proszę uczciwego znalazcę o zwrot za wynagrodzeniem Kraków Traugutta 5/3 6537
Zgubiono Kennkartę wystawioną w Gminie Kleczą — Pleček Władysława. 6562
Skradziono Kennkartę Nr 2558 na nazwisko Gebala Maria, zam w Stryszowie Nr. 28, powiat Kraków
Zgubiono Kennkartę na nazwisko Mirek **Waleria,** wydaną przez Urząd Gminny Swoszowa, zam. w Czumbrowicach, pow. Miechów.
Skradziono Kennkartę, Swirska Jadwiga Helena, Jasło, Lenartowicza 24. 4239k
Zgubiono Kennkartę Nr. 3089 na nazw. Machała Franciszek, Wulka Pełkińska, wystawioną przez Starostwo Powiatowe Jarosław.
Zgubiono karty żywnościowe, wystawione na nazwisko Filipowicz, Kraków, Sarmacka 18a. 6016
Zgubiono Kennkartę, wydaną w Dębicy na nazwisko Klimek Józef. 6018
Zgubiono Kennkartę Nr. 3466, wystawioną Swoszowice na nazwisko Kostri Marja, Soboniowice 13.
Zgubiono dnia 7. IV. 1943 zaświadczenie Karty Pracy, wyst. przez Urząd Pracy, Kraków na nazwisko **Władysław** Banach, Maurermeister, Prosi o zwrot: Kraków, Prądnik Biały, Fabryczna 6. 6049
Zgubiono: Kennkartę Nr. 706, wydaną przez Urząd Gminy Wielko Zagórze, pow. Miechów i Meldekartę, wydaną przez Arbeitsamt Miechów na nazwisko Walatka Romana. 6058
Skradziono Kartę rozpoznawczą Nr. 1232, wystawioną przez Zarząd Miejski w Wieliczce na nazwisko Anieli Dominik. 6067
Skradziono Kartę rozpoznawczą Nr. 894, wystawioną przez Zarząd Miejski w Wieliczce na nazwisko Marianna Dominik. 6068
Dnia 8. IV. 1943 zgubiono Kennkartę, Meldekartę, poświadczenie Karty Pracy, kartę tramwajową i inne na nazwisko Siewiorek Maria. Kraków, Rydla 46/6. Łaskawego znalazcę proszę o zwrot dokumentów. 6069
Skradziono mi portfel, Kartę rozpoznawczą, wydaną przez Starostwo Pow. Miechów i inne ważne dokumenty na nazwisko Michał Nieczygłebski. 6071
Zgubiono Kennkartę, wydaną przez Gm. Skawina na nazwisko Oharmus Janina, Rzeszów 113.
Zgubiono Kennkartę dnia 13. III. 1943, wystawioną w Wieliczce na nazwisko Tochowicz Stanisław.
Zgubiono Kartę Pracy, wystawioną przez Arbeitsamt Kraków na nazwisko Jerzy Urbanik. 6100
Zgubiono Kennkartę na placu Nowym, wydaną przez III. Okr. Obwodowy w Krakowie na nazwisko Adolf Kaletka, Kraków, Łobzowska 6. 6102
Zgubiono Kennkartę, wydaną w Tenczynku, legitymację Baudienstu, legitymację Karty Pracy na nazwisko Urbanik Antoni, Tenczynek 261, powiat Kraków. 6109
Zgubiono Kennkartę w pociągu na przestrzeni Kalwaria—Lenoze, wystawioną w gminie Przytkowice na nazwisko Okular Maria, oraz legitymację Ubezp. Społ. i Baudienstu na nazwisko Okular Rudolf. Łaskawego znalazcę prosze o zwrot za wynagrodzeniem.
Skradziono Kennkartę, Ausweis D. P. Ost, Meldekartę, przepustkę nocną, wystawione w Krakowie na nazwisko Przybyciel Marian, urodz. 27. XI. 1922 w Krakowie.
Zgubiono dowody osobiste, oraz dowód wymeldowania na nazwisko Dzikowski Jan. 6130
Skradziono Kennkartę dn. 10. III. 1943, wydaną w Woli Duchackiej na nazwisko Honorata Frączek.
Skradziono Kennkarię Nr. 4045, na nazwisko Janina Dzięgiel, wydaną przez Gminę Gdów, powiat Myślenice. 6137
Skradziono Kennkartę, wydaną przez Magistrat m. Krakowa na nazwisko Zofia Mikowa. 6167
Zgubiono Kennkartę, wydaną przez Miechów na nazwisko Janina Nowaczek, Słomniki, ul. Karpacka 7.
Skradziono legitymację na nazwisko Jadwiga Jaworska, wystawioną przez Szkołę Rzemieślniczą w Krakowie, oraz legitymację tramwajową. 6204
Skradziono Kennkartę, wystawioną w Jaroslawiu Ludwikowi Piątkowi, 25. II. 1943, zam. w Widaczowie, Gmina Monasterz, pow. Jarosław. 6228
Zgubiono legitymację Ubezp. Spol. Nr. 7748614, wydaną w Krakowie na nazwisko Kaczmarczyk Aleksander, Kraków, Borek Fałecki Nr. 860. 6240
Skradziono Kennkartę na nazwisko Hytroś Wojciech, wydaną w Gminie Targowisko, wieś Staniatki, pow. Bochnia. 6245
Zgubiono Kennkartę, wystawioną w Krakowie na nazwisko Kopowska Maria, Kraków, Miedziana 58.
Zgubiono Kennkartę, wystawioną na nazwisko Koprowski Mieczysław, Kraków, Miedziana 58. 6247
Skradziono mi Kennkartę, wystawioną przez Czarny Dunajec na nazwisko Anna Plurecka, Kraków, Mostowa 1/2. 6273
Skradziono Kennkartę w tramwaju Nr. 5, wydaną w Krakowie na nazwisko Papiż Bronisława i metrykę dziecka Irena Papiż. 6298
Skradziono I/IV 1943 Kennkartę Nr. 17904, wystawioną na nazwisko Janina Rokoszowa (z d. Czekajówna) ur. 22/II 1925 r., przez urząd obwodowy Kraków, Wolnica.
Zgubiono Kennkartę, wystawioną przez Gminę Targowisko, kartę pracy, zaświadczenie pracodawcy f-my Preussag, Kłaj i książkę Ubezpieczalni Społecznej na nazwisko Ślusarczyk Władysław, Podłęże, gmina Niepołomice. 6469
Zgubiono dnia 11/IV 1943 Kennkartę, wydaną w Wieliczce; dokumenty wydane przez Arbeitsamt Kraków oraz inne zaświadczenia pracy na nazwisko Somogyi Antoni, Wieliczka Szpunara 4.
Zgubiono Kennkartę na nazwisko Marja Konopiska, Kraków, Parkowa boczna 1. 6529
Skradziono 14. IV. 1943 dokumenty: Karty rozpoznawcze, legitymację kolejową na nazwisko Helena Bies, Kraków, Łagiewniki 191. 6587

Kawiarnie i Cukiernie

Cukiernia Kazimiera Danek i syn. Spółdzielnia z ogr. odpow. Kraków ul. Karmelicka 18 tel 158-07
Kawiarnia Pani" Kraków św Jana 11 telef 202-82 Codziennie o godzinie 18.30 muzyka rozrywkowa W środy i soboty śpiewki Także w niedziele przed południem po południu: śpiewki Smaczna kuchnia domowa wyborowe trunki
Kawiarnia i restauracja Kraków Łobzowska 5, poleca wyborową kuchnię. 7012

KOMMERZIALBANK A. G.
Affiliacja banków.
Dresdner Bank, Berlin
Länderbank Wien AG. Wien.
KRAKÓW,
Adolf Hitler-Platz 44
Telefon 136-40
FILIA WE LWOWIE
Wintergasse 11 (przy pl. Smolki)
Telefon 299-71/75
Oddział w Tarnowie
ulica Wałowa 12 Telefon 363
BANK DEWIZOWY
Porady we wszystkich sprawach pieniężnych i finansowych
Od roku 1918 w Krakowie

Psycho-grafolog, mistrz Mamott, o wybitnym darze jasnowidzenia wizyjnego, przepowiada każdemu jego tajemnice wydarzeń życiowych z charakteru pisma i dat urodzenia na podstawie których ustala horoskopy przyszłości. Daje rady w wszelkich kwestjach życiowych. Odpowiedzi listownie za zaliczeniem poczt. Podać datę urodzenia i pytania. Adres: Mamott, Kraków, skrytka pocztowa 474.

UWAGA!
kompletne **urządzenie produkcji wód gazowych** (emoniady).
ZGŁOSZENIA:
Kraków, Siemiaszki 20B, I. p.

PROSZEK Z KRZYŻYKIEM
»NEUTROPHEN«
KOJĄCY BÓLE GŁOWY, POZBAWIONY WŁAŚCIWOŚCI SZKODLIWYCH, STOSOWANY PRZY MIGRENACH, BÓLACH REUMATYCZNYCH I NEURALGICZNYCH
Nr. Rej. 1969
Cena za proszek 0·30 Zł.
DR·A·WANDER
A·G·KRAKAU

Gruźlica płuc jest nieubłaganą i corocznie nie robiąc różnicy dla płci wieku i stanu, kosi miljony ludzi. Przy zwalczaniu chorób płucnych, bronchitu, uporczywego męczącego kaszlu grypy i t. p. stosuja pp. lekarze
BALSAM TRIKOLAN
który ulatwiając wydzielanie się plwocin wzmacnia organizm i samopoczucie chorego oraz powiększa wagę ciała i usuwa kaszel.
Do nabycia w aptekach.

CZARNY JAMNIK
wabi się „Żaba" zaginął dnia 29 kwietnia. Uprasza się o odprowadzenie za wysokiem wynagrodzeniem, **Kraków, ul. Starowiślna 29, róg Dietla — restauracja H. von Bukowitz.** 7764

ZMIENIACZ AUTOMAT
szwedzki na 12 płyt, wraz z wzmacniaczem o silnym pięknym tonie oraz z płytami, okazyjnie sprzeda
„CENTROKOMIS"
Kraków, Grodzka 9. 7707

FORTEPIAN
krótki, czarny, dobrej marki, w bardzo dobrym stanie **sprzedam. KRAKÓW, Mazowiecka 41, Janusz.**

THORENS PATEFON
elektryczny, wytworna szafka, wspaniały ton, z płytami, **sprzedam. KRAKÓW, Nadwiślańska 9, biuro.**

LISA SREBRNEGO
zgubiono dnia 26. IV. 1943 między godz. 21—22, trasa: Scala, tramwaj Nr. 2, do Uniwersytetu, Uniwersytecka, Kazim. Wielkiego, Racławicka. Uczciwego znalazcę upraszam o zwrot za wysokim wynagrodzeniem. **Kraków, Racławicka 16, m. 3.** 7863

SPÓDNICZKĘ WEŁNIANĄ brązową, **kupię,**
Firma ST. DOBIJA
KRAKÓW, ulica Grodzka 11.

Źródło nabycia wskazuje: Skład hurtowy **Artur Engelhardt, Danzig, Kleihtgasse 3.**

Do osiągnięcia **sukcesów sportowych** dopomaga systematyczna pielęgnacja nóg:

Vasenol

pudrem do nóg.

Zgłaszając się ochotniczo do pracy w Rzeszy Niemieckiej masz prawo wyboru miejsca pracy.

Zgłoszenia:

BIURO INFORMACYJNE

dla pracowników fizycznych i umysłowych

Krakau, Burgstr. (Grodzka) 60
Jarosław, Dietziusstr. 6
Przemyśl, Dworskistr. 9.

PATEFON

walizkowy, nowoczesny, wycieczkowy z kompletem doborowych płyt **sprzedam. — Kraków-Dębniki, ul. Zagrody 8, m. 6.** 7746

P. WYSOCKI

Kraków, Florjańska 18, tel. 175-71.
Transporty samochodowe, kolejowe, przewozy lokalne oraz ładunki zbiorowe. 4279k

PANNA

dobrej reprezentacji wymagane niemiecki i maszynopismo **potrzebna zaraz,** oraz potrzebny **chłopak** do praktyki wyrobu obuwia. Zgłosz.: **Fr. Chmiel, Krakau, Adolf Hitler-Platz 33.**

PIANINO

sagraniczne, krzyżowo - pancerne, sprzedam.
Kraków, ulica Szlak Nr. 43/7.

Diaterma długofalowa

Siemensa

okazyjnie do sprzedania.

Firma „ZAR“, — Kraków, ul. Sławkowska 11, podwórze.
Telefon 220-21.

CZELADNICZKĘ

do krawieczyzny damskiej **przyjmę zaraz. Kraków, ul. Kazimierza Wielkiego 36, m. 3, I. p.**

FOTOGRAFIE

wybitnie artystyczne wykonuje Kraków, Florjańska 15, „FOTO — PRO ARTE“

PAŃSTWOWY ZAKŁAD ZDROJOWY BUSKO-ZDRÓJ

Stacja kolejowa Kielce

rozpoczyna sezon 15 maja 1943

(dla Niemców i nieniemców).

Bliższych informacyj udziela dyrekcja Zakładu.

Bata

Schuh und Lederwerke A. G.
Zweigstelle Krakau

Wolne posady

Poszukujemy przedstawiciela na Lwów, władającego polskim, niemieckim, ukraińskim. Pierwszeństwo mogącym złożyć kaucje. — Branża transportowa. Zgłoszenia pisemne pod: „Atlas“, Warszawa, Jerozolimskie 63, pod „Transporty“
Technik budowlany, obeznany z budową ziemną (Tiefbau), rysunki, nadzorowanie robót, poszukiwany. Zgłosz.: Goniec Krak., Kraków, „Nr. 7627“.
Przyjmę czeladnika szewskiego na roboty mieszane. Kraków, Groble 19, m. 25. 7709
Mówiąca po niemiecku, lepaza, czysta, dziewczyna, umiejąca dobrze gotować, poszukiwana zaraz do eleg. domu. Kraków, Aussenring 12/6. 7749
Do samochodowych warsztatów reperacyjnych, potrzebny jest od zaraz portjer, godny zaufania, mówiący także po niemiecku. Zgłoszenia pisemne do Gońca Krak., Kraków, „Nr. 4615k“.
Panią zatrudnimy godzinowo po południu korespondencji, załatwianiu spraw biurowych Wymagany dobry niemiecki. Wytwórnia „Fox“, Kraków, Sławkowska 30.
Ślusarzy i spawaczy przyjmę od zaraz. Zgłosz.: Goniec Krak., Kraków, „Nr. 4605k“.
Kierownika warsztatu mechanicznego przyjmę zaraz. Zgłosz.: Goniec Krak., Kraków, „Nr. 4606k“.
Do niemowlęcia osobę młodą przyjmę natychmiast. Wiadomość: Kraków, Grodzka 59, sklep meblowy.
Dziewczyny do dziecka, czystej ze znajomością języka niemieckiego, poszukuję od zaraz. Zgłoszenia osobiste, Krakau, Welserstr. 13/25.
Gospodyni — służąca młoda, zdrowa, bezwzględnie uczciwa, do prowadzenia gospodarstwa jednoosobowego, na dobrych warunkach, zaraz poszukiwana. Zgłoszenia: Kraków, Grodzka 11, m. 9, III. p.
Fryzjera damsko-męskiego, lub fryzjerkę, trwała wodna, przyjmę zaraz, posada stała. Kraków, Smoleńsk 8. 7771
Dwóch praktykantów poszukuje zaraz Firma A. Reim, Kraków, Adolf Hitler-Platz 37. 7793
Służąca do wszystkiego, potrzebna od zaraz na dobre warunki. Swoszowice, willa „Słońce“. 4541k
Potrzebna sila fryzjerska damska oraz dwóch praktykantów i kasjerka do Salonu fryzjerskiego. Kraków, Wielopole 14. 6532
Młodą Polkę lub Ukrainkę, znającą nieco niemiecki, czystą, uczciwą, lubiącą porządek, przyjmie dyrektor do dwupokojowego mieszkania. Dobre traktowanie, możliwość spania. Oferty: Biuro Majewski, Kraków, WW. Świętych 8, pod „150“. 6585
Chłopca do cukierni, chłopca do posług domowych, bufetowca, panny do zimnego bufetu, poszukuje zaraz Rats-Stuben, Krakau, Rathausplatz 6. 7307
Służąca uczciwa, samodzielna, starsza, potrzebna. Zgłoszenia: Goniec Krak., Kraków, „Nr. 7400“.
Służąca lub obsługaczka ze spaniem, uczciwa, do wszystkiego potrzebna zaraz. Kraków, Krowoderska 53, m. 7. 7401
Kobieta albo dziewczyna do sprzątania, która pełniłaby na zmianę służbę w garderobie, mówiąca po niemiecku, zostanie natychmiast przyjęta. Zgłoszenia osobiste do kasyna oficerskiego, Krakau, ul. Zyblikiewicza 1. 7405
Stomatolog poszukuje technika (wyszkolonego w kauczuku itd.), na b. dobrych warunkach. Zgł.: Kraków, Pierackiego 17/1, godz. 2—3. 7469
Przyjmiemy od zaraz pannę władającą niemieckim do sprzedawania ciastek w kawiarni. Zgłoszenia: Grand Hotel, Kraków, ul. Sławkowska 5. 7520
Przyjmę kilku czeladników szewskich oraz kilku uczni do praktyki szewskiej. Szczepan Kastelik, Kraków, Krakowska 35. 7611
Fryzjerka potrzebna na stałe, utrzymanie, mieszkanie i gaża według umowy. Zgłoszenia: H. Baczyński, Ropczyce. 7661
Przyjmę dziewczynę do pomocy domowej, umiejącą gotować. Oferty, życiorys, odpisy świadectw: Jarosław, skrytka poczt. 31. 4538k
Poszukiwani przedstawiciele, mężowie zaufania, w miastach prowincjonalnych Generalnego Gubernatorstwa. Pożądane osoby ustosunkowane w przemyśle i handlu. — Oferty szczegółowe kierować: „Atlas“, Warszawa, Jerozolimskie 63, pod „Zaufanie“. 4502k
Fryzjer lub fryzjerka, siła zdolna, potrzebna zaraz. Wł. Stożek, Mszana Dolna. 4238k
Potrzebny pomocnik ogrodniczy od zaraz. Zakład ogrodniczy A. Litwora, Krynica, willa „Grażyna“.
Wykwalifikowana polsko-niemiecka stenotypistka poszukiwana dla dużego przedsiębiorstwa przemysłowego od zaraz. Warunek: dobre opanowanie stanografji niemieckiej. Zgłoszenia: Goniec Krak., Kraków, „Nr. 4470k“.
Dziewczęta i chłopców do paczkowania drogą służbową, przyjmie wytwórnia „Fructa“. Zgłoszenia: Kraków, Miodowa 37, wejście od Szerokiej. 4571k
Poszukujemy młodych techników i chemików w wieku od 25—35 lat. Znajomość języka niemieckiego pożądana. Zgłosz.: Goniec Krak., Kraków, „Nr. 4572k“.
Służąca młoda, zdrowa, bardzo dobrze gotująca, potrzebna do samodzielnego prowadzenia domu niemieckiego, bezdzietnego. Warunki bardzo dobre. Znajomość niemieckiego niewymagana. Wymagane dobre świadectwa dotychczasowej pracy. Zgłoszenia: Kraków, Biuro Ogłoszeń Hupczyc, Jagiellońska 7. 7466
Pomocnicy krawieckiej ukończonej lub nie, poszukuje zaraz Maniecki, Kraków, Kremerowska 10, m. 1.
Fotograf uprawniony do prowadzenia atelier fotograficznego, od zaraz poszukiwany do Lwowa. Zgłoszenia: Lwów, Plac Krakowski 1, Arthur Sollewedel. 4589k
Służąca ze znajomością gotowania i języka niemieckiego potrzebna do małego gospodarstwa niemieckiego w pobliżu Krakowa. Zgłosz. pod „W 250“ Biuro Ogłoszeń Krajna, Kraków, Adolf Hitler-Platz 46
Pomocnik ogrodniczy, kawaler, potrzebny zaraz do ogrodu handlowego. Zgłoszenie: Kraków, ul. Piaski L. 49. 7048
Poszukuję inteligentnej dziewczyny ze znajomością języka niemieckiego, kochającej dzieci, do zajęcia przy dziecku. Bliższe wiadomości w Hero Käsewerk. Przeworsk, telefon 9. 4591k
Posługaczka młoda, uczciwa, od zaraz potrzebna. Kraków, Długa 10, m. 2. 7484
Karbowego, samotnego do dozoru ludzi, poszukuje Maj. Kalina Wielka, Miechów. 6540
Dziewczyna z gotowaniem, świadectwa, poszukiwana. Adwokat, Kraków, Kremerowska 4. 6570
Fryzjera(kę), praktykanta i praktykantkę, przyjmie natychmiast f. „Ramona“, Kraków, Librowszczyzna Nr. 4. 6668
Służąca z gotowaniem, świadectwami, poleceniami, do polskiego domu, potrzebna. — Kraków, Adolf Hitler-Platz 45/2. 6793
Poszukujemy natychmiast 6 do 8-miu doświadczonych druciarzy do fabryki, położonej na terenie Guberni. Odnośne oferty prosimy kierować: Goniec Krak., Kraków, „Nr. 6843“.
Przyjmę czeladnika męskiego zaraz. Posada stała. Gwarancja. — Fryzjer, Kraków, Felicjanek 27.
Przyjmę ucznia na dogodnych warunkach do praktyki fryzjerskiej od zaraz. Wiadomość: Kraków, św. Marka 25. 6951

Posad poszukują

Emeryt, 59 lat, język niemiecki, poszukuje zajęcia na wsi Podhale za utrzymanie. Zgłosz.: Goniec Krak., Kraków, „Nr. 6506“.
Gospodyni, pierwszorzędna kuchnia, wypiek ciast, weków, gospodarstwo wiejskie, szuka pracy samodzielnej. Zgłosz.: Goniec Krak., Kraków, „Nr. 7701“.
Od czerwca obejmie odpowiednią posadę w kulturalnym domu na wsi, osoba młoda, energiczna; dyplom, 3 języki, muzyka. Referencje. Zgłoszenia pod „2238“ Warszawa, „Atlas“, Jerozolimskie 32.
Ekonom, dobry praktyk, uczciwy, poszukuje posady zaraz. Michoński, Cyranka, Mielec. 651
Ogrodnik kwiaciarz-warzywnik, dobry fachowiec, poszukuje pracy do majątku. Dziadzio, Mielec, Cyranowska. 3561
34-letni, energiczny, uczciwy, żonaty, znajomość języka niemieckiego i prowadzenia wszelkich ksiąg majątkowych, z praktyką, poszukuje odpowiedniej posady w majątku od zaraz. Łaskawe oferty: Goniec Krak., Kraków, „Nr. 4372“.
Zdolny w rysunkach, szukam dorywczej pracy u malarza szyldowego, grawera lub tp. zawodzie. Zgłoszenia pod „Pilny“, Biuro Ogłoszeń Hupczyc, Kraków, Jagiellońska 7. 7107
Bezwzględnie uczciwy, były portjer w szpitalu, poszukuje dorywczej jakiejkolwiek pracy lub przypilnuje gospodarstwa lub przedsiębiorstwa za skromnem wynagrodzeniem. Zgłoszenia pod „Uczciwy“, Biuro Hupczyc, Kraków, Jagiellońska 7. 7110

Kupno nieruchomości

Kupię domek lub parcelę, miejscowość obojętna, pośrednicy wykluczeni. Goniec Krak., Kraków, „Nr. 5892“.
Majątek ziemski, gospodarstwo, młyn, kupię. Skowroński, Kraków, Adolf Hitler-Platz 39. 6858
Kupujemy wszelkie nieruchomości: „Informator“, Kraków, Pijarska 19
Kupię dom, parcele, majątek ziemski lub gospodarstwo rolne. Oferty: Kraków, Basztowa 10, m. 1, telefon 159-35. 7542
Plac składowy w Krakowie lub najbliższej okolicy, z budynkami lub bez, możliwie z bocznicą kolejową lub w bezpośredniej bliskości, obszaru 5.000—10.000 m², w pobliżu Wisły, kupię. Oferty proszę składać do Gońca Krak., Kraków, „Nr. 4598k“. Pośrednictwo wynagrodzę. 4598k
Kupię dom lub willę w okolicy górskiej, lub podgórskiej. Zgłoszenia pisemne Goniec Krak., Kraków, „Nr. 6764“.
Kupię willę 4 ubikacjową, murowaną, lub drewnianą na podmurówce w ładnym stylu, możliwie komfortową, okolice podgórskie. Zgłosz.: Goniec Krak., Kraków, „Nr. 6815“.

Sprzedaż nieruchomości

Parcelę wydz., 320-sążniową, 20 m frontu, Podgórze; parcelę 430-sąż., wydz., budowl., Bronowice Małe; parcelę 450-sąż., willową, wydz., Cichy Kącik, sprzeda: Kraków, Sienna 5, m. 7, I p., tel. 113-64.
Parcela bud. 124 sążnie, 13 m. frontu, ul. Wielicka, okazja. Kraków, Basztowa 10/1, tel. 159-35.
Kamienicę I-piętrową, 14-ubikacjową, Podgórze; willę nowomur., komfort., 11 ubik., w tem 2 pokoje i kuchnia wolne, sprzeda Biuro, Kraków, Sienna 5, I p, tel. 113-64.
28 mórg w tym 6 mórg lasu pod Myślenicami, cudna okolica, tanio do nabycia. Wiadomość: Kraków, Miodowa 51/6, 3—5 po poł.
Kamienicę II. p. w Krakowie, 20 ubikacyj, za 260.000. Parcelę narożnikową na Osiedlu Urzędniczem, sprzedam. Kraków, Plac Marjacki 3/2. 7717
2 morgi pola w Modlniczce na granicy Bronowic, blisko asfaltu, tanio sprzedam. Kraków, Plac Marjacki 3/2. 7716
Józefowie i Aleksandrowie miejscowościach letniskowych, położonych koło Warszawy na linji kol. Warszawa-Otwock, dojazd do stacji kol. Falenica i Józefów działki budowlane po cenie od zł. 5.— za metr kw., sprzedaje Firma Józef Adam Trubaczek, Warszawa, Al. Ujazdowskie 41, tel. 8-65-16 i 8-08-99. Akty notarjalne natychmiast wraz z wydzieleniem do oddzielnej książki hipotecznej. 4544k
Rabka. Sprzedaż — Kupno will, domów, parcel, przeprowadza Biuro „Universal“ Augustyńskiego, Rabka, tel. 196. 4545k
Parcele budowlane przemysłowe, kamienice komfortowe domy i wille sprawdzone w Urzędzie Planowania Miasta, hipotece i zbadane na miejscu sprzedaje Biuro Parcelacyjne. Kraków, ul. Sienna 5/7, I piętro (dom Ks. Piotra Skargi) telefon 113-64 od 10 do 17 bez przerwy. 894
Parcela, 220 sążni, narożna, do sprzedania w Prądniku Czerwonym. Wiadomość: Kraków-Prądnik Czerwony, ul. Majora 3/4.
„Własna-Strzecha“ Biuro kupna, sprzedaży nieruchomości, poleca ładne objekty. Przyjmuje sprzedaże i kupna. Duży wybór parcel, domów jednorodzinnych, will,, kamienic, gospodarstw rolnych. Kraków, Adolf Hitler-Platz 10, telefon 104-31. 6872
Kamienicę II-p., przy tramwaju, bardzo tanio sprzeda: Kraków, Zwierzyniecka 8/1. 7391
Dom murowany, 7 ubik., ogród, blisko Osiedla Ofic., tanio. Kraków, Basztowa 10/1, tel. 159-35.
Parcela bud., 120 sążni, 14 m. frontu koło ul. Wrocławskiej. — Kraków, Basztowa 10/1, tel. 159-35.
Parcela bud., 370 m², 13 m. frontu, śródmieście, okazja. Kraków, Basztowa 10/1, tel. 159-35. 7545
Dom murowany, jednorodzinny, z ładnym ogrodem, z powodu wyjazdu sprzedam: Kraków-Olsza, Boczna Potockich 4, Lusina.
Warszawa i okolice. Domy, wille, place, kolonie, sprzedaje „Koniunktura“. Warszawa, Marszałkowska 108 m. 9, tel. 340-43 i 657-31 po 7 wiecz. telef. 718-14. Hipoteki sprawdzone Informacje listowne. 3791k
Rozpoczęliśmy sprzedaż działek położonych u granic Warszawy, zaledwie o pareset metrów dalej od sprzedawanych dotychczas po zł. 12.000. W pierwszym okresie, dla celów reklamowych, rewelacyjne ceny zł. 9.500. Parcela! Plany zatwierdzone! Oddzielne księgi hipoteczne! Własność aryjska! Przyjazd do Warszawy dla podpisania aktu notarjalnego niekonieczny! W niedzielę o godz. 11 wyjazdy w teren! Prawo sprzedaży zarezerwowane wyłącznie dla firmy: Koncesjonowane Biuro dla Handlu Nieruchomościami „Tereny“ H. Gołębiowski, Warszawa, Marszałkowska 60-14, tel. 729-55.
Parcelę budowlaną, wydzieloną (Kraków), sprzeda: „Informator“, Kraków, Pijarska 19. 4397k
Kamienice, wille, parcele, sprzedaż — zamiany: „Informator“, Kraków, Pijarska 19. 4211k
Sprzedam parcelę w obrębie Krakowa, w pięknym położeniu, budowl., bez pośredników. Zgłosz.: Goniec Krak., Kraków, „Nr. 5893“.
Kamienicę I-p., 20 ubik., pełny komfort, w Krakowie, sprzeda B/H. „Er-ka-es“, Kraków, Starowiślna 27, tel. 128-41. 4592k
Dom 3-ubik., 240 sążni ogrodu, blisko tramwaju, sprzeda B/H. „Er-ka-es“, Kraków, Starowiślna 27, tel. 128-41. 4593k
Willę 7-ubik., drew., 1.400 sążni ogrodu, w miejscowości górskiej, sprzeda za 60.000 zł. B/H. „Er-ka-es“, Kraków, Starowiślna 27, — telefon 128-41. 4594k
Willę 10-ubik., mur., z pięknym ogrodem, w miejscowości letniskowej, sprzeda B/H. „Er-ka-es“, Kraków, Starowiślna 27, tel. 128-41.
Parcelę około 300 sążni, uzbrojoną, w Podgórzu, sprzeda B/H. „Er-ka-es“, Kraków, Starowiślna 27, telefon 128-41. 4596k
Przypominamy, że formalności kontraktowe, badania hipotek załatwia szybko i sprawnie B/H. „Er-ka-es“, Kraków, Starowiślna 27, tel. 128-41. 4597k
Dom nowomurowany, solidny, 6 ubikacyj, ogród, elektryka, blisko tramwaju, autostrady, sprzeda „Krakus“, Kraków, Zwierzyniecka 11/4, tel. 117-68. 7515
Parcelę 1.145 m², 25 m. front, wydzieloną, budowlaną, 10 m tramwaj, tanio sprzeda „Krakus“, Kraków, Zwierzyniecka 11/4, tel. 117-68
Parcelę 122 sążni, budowlaną, Krowodrza, sprzeda „Krakus“, Kraków, Zwierzyniecka 11/4, telefon 117-68. 7517
Parcela bud. 600 m², ul. Urzędnicza, do zamiany za część komfortowej kamienicy: Kraków, Basztowa 10, m. 1, tel. 159-35. 7556
Parcele budowlane: Dębniki, Osiedle, Skawina, sprzeda „Lokata“, Kraków, Łobzowska 4. 7614
Ziemię rolną 10 mórg pod Krakowem, okazja, sprzeda „Lokata“, Kraków, Łobzowska 4. 7615
Willę dwurodzinną, murowaną, komfort, miejscowość letniskowa, okazyjnie sprzeda „Krakus“, Kraków, Zwierzyniecka 11/4, tel. 117-68
Parcelę willową, piękną, 500 sążni, wodociąg, elektryka, Salwator; — parcele 619 sążni, 20 minut tramwaj — bardzo tanio sprzeda „Krakus“, Kraków, Zwierzyniecka 11/4, telefon 117-68. 7519
Dom drewniany przy autostradzie, na parceli 1000 sążni, tanio sprzeda: Kraków, Zwierzyniecka 8/1.
Dom drewniany, 10 ubik., stajnia, stodoła i 5 morgów pola, tanio sprzeda: Kraków, Zwierzyniecka 8/1. 7522
Wieliczka. Dom murowany, I-piętrowy, na parceli 400 sążni, tanio sprzeda, Kraków, Zwierzyniecka 8/1
Domy jedno- i dwurodzinne, nowe, przy trawmaju, sprzeda: Kraków, Zwierzyniecka 8/1. 7524
Parcele: Kraków, Zakopane, Rabka i Krynica, tanio sprzeda: Kraków, Zwierzyniecka 8/1. 7527
Parcelę bud., wydz., 450 m², 14 m. frontu, koło ul. Wrocławskiej: Kraków, Basztowa 10, m. 1, — telefon 159-35. 7583
Parcelę uzbrojoną, 405 m², 17 m. frontu, przy ul. Lea, sprzedam. Wiadomość: Kraków, Krowoderska 39/11, od godz. 2—3. 6938
Sprzedam 2—3 morgi gruntu parcelowego I klasy, 6 km. od Krakowa, blisko autostrady. Zgłosz.: Goniec Krak., Kraków, „Nr. 7065“.

Matrymonialne

Kawaler, lat 30, wyższe studja, stanowisko, majątek, pozna w celu matrym. inteligentną i sentymentalną domatorkę, pierwszeństwo młode wdowy z dzieckiem. Zgłoszenia kierować pod „Kresowianin“ Biuro Ogłoszeń Krajna, Kraków, Adolf Hitler-Platz 46.
Wysoka, przystojna, blondynka, nawiąże korespondencję z kulturalnym starszym panem, w celu matrym. Oferty: Goniec Krak., Kraków, „Nr. 7731“.
Panią (też separowaną, rozwódkę) z temperamentem, zgrabną, z odwagą w życiu i śmiałością poglądów, która doznała zawodu i której dokucza samotność, pozna kawaler, lat 28, zamożny, przystojny. Cel matrym. Goniec Krak., Kraków, „Nr. 7246“.
Agronom, kierownik Szkoły Rolniczej, lat 38, kawaler, wysoki (178), z dobrego domu, Poznaniak, nawiąże znajomość w celu matrym. z odpowiednią panią, dobrej rodziny, szlachetnego charakteru, inteligent., muzykalną, gospodarną. Poważne zgłoszenia tylko z fotografią uprasza się do Gońca Krak., Kraków, „Nr. 7243“.
Dwóch kawalerów, szatyni, lat 29 i 24, wzrost średni, pracownik i kupiec, poznają panny wiek od 18—25, nie całkiem biedne, w celu matrym. Zgł.: Goniec Krak., Kraków, „Nr. 7426“.
19-letnia, przystojna, miła, szlachetna, szatynka, biedna, poślubi pana, dobrego serca, na jakimkolwiek stanowisku, do lat 30. Zgłosz. poważne z fotografią Krosno — Białobrzegi 333 dla „Lusi“.
Która naprawdę szlachetnego serca zechce poślubić człowieka bez jakichkolwiek zalet? Zgłoszenia: Biuro Ogłoszeń, Kraków, Sienna 12, „Veritas“. 7101
Miła, niezależna — poślubi sympatycznego pana do lat 40. Zgł. z fotografją: Biuro Ogłoszeń, Kraków, Sienna 12 „Lena“. 7102
Blondyn, lat 38, poślubi panią, przystojną, młodą, kulturalną, z temperamentem, zamieszkałą w Jarosławiu, lub okolicy. Zgłoszenia: Biuro Ogłoszeń Kraków, Sienna 12 dla „S. S.“. 6774
Która z samotnych da lat 35 o prawdziwej wartości duchowej i wyrozumieniu pozna dużych walorów kawalera, przystojnego. Zgłoszenia pod „Solidny“ Biuro Hupczyc, Kraków, Jagiellońska 7.
Samotność jest przykrą, czy mogę więc prosić o odpowiedź panią inteligentną, sympatyczną, samotną, wysoką (nie szczupłą), od 25—32 lat. Mam lat 33, wysoki, szczupły, z wykształceniem, Polak, kawaler — nie Krakowianin. — Zgłoszenie tylko poważne nieanonimowe. Cel matrym. Oferty: Biuro Ogłoszeń „Fiducia“, Kraków, Florjańska 15 pod „Nr. 93“. 7248
Młody, wybitnie przystojny, kawaler, wysoki, szatyn, wykształcony, własne przedsiębiorstwo, poślubi pannę, kulturalną, muzykalną, wysoką, ładną, do lat 30, ze sfer kupieckich, lub przemysłowych. Zgłosz. tylko z fotografią (zwrócę) Biuro Ogłoszeń Kraków, Sienna 12 „Lato“. 7268
Młoda, sympatyczna, niebiedna, na posadzie, posiada mieszkanie, poślubi pana po 30-ce, wykształconego, poważnie myślącego, kulturalnego. Biuro Ogłoszeń, Kraków, Sienna 12, „Loterja“. 7271
Kawaler, lat 44, przystojny, sympatyczny, wzrostu 169 cm, bez nałogów, były urzędnik państw. (buchalter), obecnie pracujący, poślubi kobietę-przyjaciela za pomoc materjalną. — Zgłoszenia: Goniec Krak., Kraków, „Nr. 7488“.
Kulturalna, przystojna panna, lat 22, wykształcenie gimnazjalne, mająca podstawę do życia, pozna pana z wyższem wykształceniem na stanowisku. Cel matrym. Goniec Krakowski, Kraków, „Nr. 7599“.
Pozna matrymonialnie zdecydowanego starszego pana miła, inteligentna, gospodarna panna lat 38, obeznana z prowadzeniem interesu. Goniec Krakowski, Kraków, „Nr. 6021“.
Panna lat 30, miła, szatynka, posiada realność na prowincji, poszukuje męża na posadzie do lat 40. Tylko poważne zgłoszenia: Goniec Krak. Kraków, „Nr. 6029“.
Dwóch panów lat 25, blondyn i brunet, wzrost średni, rzemieślnicy, pragną poznać dwie panny do lat 22 w celu matr. Zgł.: Goniec Krakowski, Kraków, „Nr. 6060“.
Sympatyczna, wiek średni, posiada własne mieszkanie, pozna pana do lat 50 z dobrem sercem w celu matrymon. Zgłosz.: Goniec Krakowski, Kraków, „Nr. 6093“.
Chciałabym poznać pana, któryby mógł dać dużo ciepła i serca pani lat 22, miłej, przystojnej, lecz biednej. Cel matrym. Listy: Goniec Krak., Kraków, „Nr. 6126“.
Mam dużo wdzięku, 25 lat, jestem wdową niezależną i chciałabym poznać w celu matr. jedno dobre kochające serce. Który z panów o tych samym zaletach zaryzykuje? Listy: Goniec Krakowski, Kraków, „Nr. 6127“.
Młody inteligentny, niebrzydki, kawaler lat 26, szuka żony do lat 25 nie brzydkiej i nie biednej. Poważne zgłoszenia z fotografją: Goniec Krak., Kraków, „Nr. 6135“.
Inteligentna ciemna blondynka, niezależna, gospodarna, domatorka, pozna inteligentnego pana w celu matrym. do lat 55. Zgł.: Goniec Krak., Kraków, „Nr. 6164“.
Przemysłowiec, fabrykant uprawniony, były właściciel realności, lat 50, wdowiec, energiczny bez nałogów, ożeni się panią do lat 45, posiadającą interes przemysłowy lub handlowy. Fotografja za zwrotem pożądana. Goniec Krakowski, Kraków, „Nr. 6207“.

Rozdzielnie i składy towarów spożywczych w Krakowie.

Kawalerska Jadwiga, — Kraków, Miodowa 22, telef. 121-50. Rejonowa sprzedaż towarów spożywczych zapałek mydła i proszków, oraz sprzedaż artykułów pierwszej potrzeby 7837k
Wilczyńska Franciszka. Kraków, Pl. WW Świętych 7, tel. 186-65. Skład towarów kolonjalnych, korzennych i delikatesów. 4923k
Jan Kolasa, Kraków Bożego Ciała 7, telef 159-76. Handel towarów spożywczych 4924k
Aleksander Gramatyka. Kraków, Mały Rynek 7 Rejonowa sprzedaż towarów spożywczych 4925k
Kazimierz Bartoszewski, właścicielka Irena z Grabowskich Weberowa. Kraków, Florjańska 49, tel. 112-21 Handel towarów kolonjalnych win wódek i delikatesów Rok założenia 1911. 4926k
Wojciech Olszowski. Kraków, Plac Marjacki 3, telefon 161-47 Sprzedaż artykułów spożywczych na karty rejonowe i dodatkowe 4927k
Szarski i Syn w Krakowie. Znany skład wybornych towarów kolonjalnych, artykułów pierwszej potrzeby oraz dobrych win i likierów 4928k
M. Jawornicki Kraków Adolf Hitler-Platz 44. Skład znanych z solidności towarów kolonjalnych.
Jadowski Marjan. Kraków, Kalwaryjska 8. Znana firma z solidności artykułów pierwszej potrzeby

Elastocorn usuwa szybko nagniotki. Natychmiast po nałożeniu opaski ustaje dokuczliwy ból.

ELASTOCORN

„HERMES“

Ekspedycja i transporty międzynarodowe G.m.b.H.
Krakau, Tischlerg. 9-13,
tel. 13386/87, 22264, 12332.
Ekspedycja,
ruch zbiorowych przesyłek, transporty mebli we wszystkich kierunkach i odwrotnie,
magazynowanie,
oclenie,
inkaso,
transporty wszelkiego rodzaju,
specjalność: transporty ciężarów i kas pancernych.
Wielki tabor około 100 wozów wszelkiego rodzaju.

PŁYTY

muzyka taneczna, operetkowa, lekka, śpiew — **sprzedam**
Kraków-Dębniki, ul. Zagrody 8/6.

Dr. T. Michniewicz

Choroby kobiece — położnictwo.
KRAKÓW, A. POTOCKIEGO 12.
Telefon 130-83. 2918

MASZYNĘ TRYKOTARSKĄ

Diamant, 10-tkę, metr szerokości, kompletną, niemal nową, **sprzedamy.**
Zgłosz.: Goniec Krak., Kraków, „Nr. 7775“.

OGNIWA 12V

do uruchomienia wszelkich urządzeń alarmowych, — dzwonków i zamków elektrycznych. Polecamy szczególnie dla will, pensjonatów i sanatorjów, oraz miejscowości pozbawionych prądu elektrycznego.

Przedst.

Czesław Górkiewicz

Kraków, ul. św. Marka 20.

Dr. JÓZEF KACZOR

specjalista
CHORÓB KOBIECYCH I POŁOŻNIK
ordynuje:
Kraków, ulica Dietla Nr. 55.

Poszukuję

na lato dla pani z córeczką pobytu (osobny pokój z wygodami), blisko Krakowa. Pilne wyczerpujące zgł. pod „239“ **Biuro Ogł. F. Krajna, Kraków, Adolf Hitler-Platz 46.**

Solec-Zdrój

czynny od 1. V.

WĘDKARSKIE PRZYBORY

haczyki, żyłki, spławiki, ciężarki, sznury. Największy wybór. Ceny wyłącznie hurtowe. Prowincja za zaliczeniem
S. BIEŃKOWSKI
Warszawa, Marszałkowska 102, sklep 30.

Każda Pani zna okresy swego złego samopoczucia

Tym sposobem zapobiega użycie

Cena 10 sztuk Zł 1.35
Nr. tel. 630

SALIPYRIN

Pomaga przy bólach głowy grypie i zaziębieniu

Wydawnictwo „Goniec Krakowski“, Kraków, Wielopole 1. — Telefon 206-11.